

REVUE DE PRESSE

31ème édition – Octobre 2026

Marché de la Mode Vintage

SOMMAIRE

LYON CAPITALE.FR | 26/08/26
JDS.FR | 29/08/26
MOODMAGAZINE | 14/09/26
MOKAMAG | 01/09 AU 15/10/26
LE BONBON LYON (IG) | 17/09/26
LE BONBON LYON (FB) | 17/09/26
CITYCRUNCH | AUTOMNE 26
EN VRAI LYON (IG) | 19/09/26
EN VRAI LYON (STORY IG) | 19/09/26
EN VRAI LYON (FB) | 19/09/26
EN VRAI LYON (TT) | 19/09/26
AIRT DE FAMILLE (IG) | 21/09/26
AIRT DE FAMILLE (FB) | 21/09/26
THE LYON OBSERVER.FR | 22/09/26
GOOD TIME LYON (IG) | 22/09/26
GOOD TIME LYON (FB) | 22/09/26
GOOD TIME LYON (TT) | 22/09/26
GOOD TIME LYON (IG) | 23/09/26
GOOD TIME LYON (FB) | 23/09/26
GOOD TIME LYON (TT) | 23/09/26
ALENTOOR.FR | 24/09/26
LEGUIDECULTUREL.COM | 24/09/26
JDS.FR | 24/09/26
LOISIRAMAG.FR | 25/09/26
RADIO SCOOP.COM | 25/09/26
CACHOTTERIES LYON (IG) | 28/09/26
CACHOTTERIES LYON (FB) | 28/09/26
HOME ATTITUDE FR (IG) | 28/09/26
MOOD MAGAZINE (IG) | 28/09/26
TOPO TORREFACTION (IG) | 28/09/26
TOPO TORREFACTION (FB) | 28/09/26
VOVIX.FR | 28/09/26
AGENDA DES SORTIES.COM | 28/09/26
PLANETEKIOSQUE.COM | 28/09/26
ETERRITOIRE.FR | 28/09/26
LE PETIT PAUME (IG) | 28/09/26
EMMAUS LYON (IG) | 28/09/26
EMMAUS LYON (STORY IG) | 28/09/26
A LA LYONNAISE (IG) | 28/09/26
A LA LYONNAISE (FB) | 28/09/26
INSIDE LYON (IG) | 28/09/26
A LA LYONNAISE.FR | 28/09/26
RADIO SCOOP (IG) | 28/09/26
COULEUR FM | 28/09/26
POSITIVE RADIO | 28/09/26
NRJ LYON | 28/09/26
LYON FEMMES.COM | 29/09/26
LYON PREMIERE.FR | 29/09/26
LYON FEMME (IG) | 29/09/26
LYON FEMME (FB) | 29/09/26
A LA LYONNAISE (TT) | 29/09/26
ROMAINJI (STORY IG) | 29/09/26
LE RADAR LYONNAIS.FR | 29/09/26
LE RADAR LYONNAIS (IG) | 29/09/26
LE RADAR LYONNAIS (STORY IG) | 29/09/26
CULTUREL LYON (IG) | 29/09/26
BAM MAG (STORY IG) | 29/09/26
LYON FAMILY CRUNCH.FR | 30/09/26
ALADIN ANTIQUITES | OCT 26
LE PETIT BULLETIN LYON | 30/09 AU 13/10/26

SOMMAIRE

EUROPESAYS.COM| 01/10/26
LE PROGRES.FR | 01/10/26
QUE FAIRE A LYON (IG)| 01/10/26
QUE FAIRE A LYON (FB)| 01/10/26
QUE FAIRE A LYON (TT)| 01/10/26
QUE FAIRE A LYON.MEDIA | 01/10/26
GIRLS TAKE LYON (IG) | 01/10/26
MOODMAGAZINE (STORY IG) | 01/10/26
GOOD TIME (IG) | 01/10/26
GOOD TIME (FB) | 01/10/26
OUSORTIRLYON (IG) | 01/10/26
LE PROGRES (FB) | 01/10/26
GIRLS TAKE LYON.COM | 01/10/26
TONIC RADIO.FR | 02/10/26
L'ESSENTIEL LYON | 02/10/26
L'ESSENTIEL LYON (FB) | 02/10/26
L'ESSENTIEL LYON (IG) | 02/10/26
UNE SEMAINE A LYON | 02/10/26
ONLY LYON (STORY IG) | 02/10/26
CITY CRUNCH | 02/10/26
MES INFOS.FR | 02/10/26
LE PROGRES.FR | 02/10/26
LE PROGRES | 02/10/26
LE PROGRES | 02/10/26
LE PROGRES | 02/10/26
LE PROGRES | 02/10/26
LE PROGRES | 02/10/26
LYON DEMAIN.FR | 02/10/26
EUROPESAYS.COM | 02/10/26
ABITIBI (STORY IG) | 02/10/06
OU SORTIR LYON (IG) | 02/10/26
LE BONBON LYON (FB) | 02/10/26
LE BONBON.FR | 02/10/26
LE DAUPHINE.COM | 02/10/26
VALEURS ACTUELLES.COM |02/10/26
MOOD MAGAZINE (IG) | 03/10/26
HUGO DECRYPTE LYON (IG) | 03/10/26
LE RADAR LYONNAIS (STORY IG) | 03/10/26
POPPY_MAGDA (STORY IG) | 03/10/26
LYON BONDY BLOG (STORY IG) | 03/10/26
GOODTIME (IG) | 03/10/26
GOODTIME (FB) | 03/10/26
GOODTIME (TT) | 03/10/26
AUDREYSOLIGNY (STORY IG) | 03/10/26
LE DAUPHINE LIBERE | 03/10/26
MOBERS.FR (IG) | 04/10/26
GIRLS TAKE LYON (STORY IG) | 04/10/26
BRADELEY.KCH (IG) | 04/10/26
MYLANA_NSA (STORY IG) | 04/10/26
MYLANA_NSA (IG) | 04/10/26
BEAUX QUARTIERS | 08/10/26

DATE : 26/08/26
SUPPORT : LYON CAPITALE.FR
○ PRESSE ● WEB ○ TV ○ RADIO
○ RESEAU SOCIAL ○ NEWSLETTER
TRAFIC : 252 681 visiteurs uniques / mois

LIEN : Lyon : le Marché de la Mode Vintage revient à la Sucrière pour sa 31e édition

ACTUALITÉ

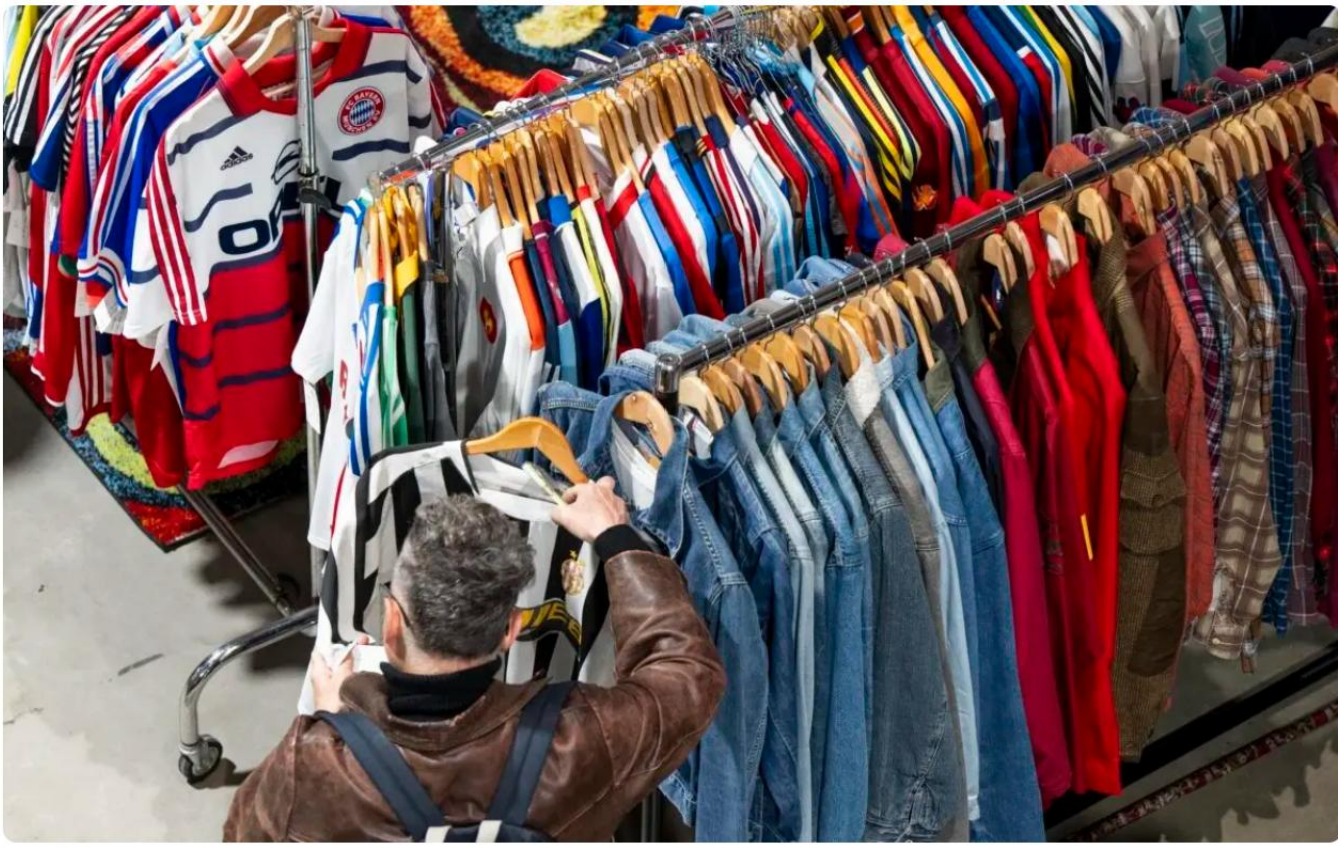

La 31e édition se déroulera une nouvelle fois à La Sucrière (Lyon 2e). @G.Perret

Lyon : le Marché de la Mode Vintage revient à la Sucrière pour sa 31e édition

26 AOÛT 2026 À 11:52 PAR CORENTIN LUCAS

Le Marché de la Mode Vintage revient les 3 et 4 octobre 2026 à La Sucrière, à Lyon. Plus de 8 000 visiteurs sont attendus.

La Sucrière s'apprête à accueillir, les samedi 3 et dimanche 4 octobre, la 31e édition du Marché de la Mode Vintage. L'événement réunira des exposants, collectionneurs, créateurs et curieux autour de la mode, de la décoration, du design, des accessoires, des vinyles et des objets de collection. Plus de 8 000 visiteurs sont attendus durant tout le week-end.

Cette année, le Marché de la Mode Vintage mettra notamment à l'honneur l'esthétique sportive des années 1960 à 2000. Cela va des maillots anciens jusqu'aux sneakers et accessoires emblématiques.

"Toujours le même goût pour les pièces qui traversent les époques", revendiquent les organisateurs, qui souhaitent continuer à mettre en avant la seconde main et l'upcycling. Plusieurs animations viendront également rythmer les deux journées, comme les expertises d'objets et de bijoux anciens, des DJ sets, des expositions photographiques ou encore un défilé en partenariat avec le Comité Miss Auvergne-Rhône-Alpes.

Dans ce cadre, un shooting photo professionnel sera organisé samedi 19 septembre dans l'une des boutiques des Puces du Canal. Les visiteurs vêtus d'un look vintage pourront poser gratuitement devant l'objectif d'un photographe professionnel.

Le marché sera ouvert de 10h à 19h le samedi et de 10h à 18h le dimanche. Les préventes sont proposées à partir de 5 euros. Sans ça, l'entrée coûtera un euro de plus, avec un tarif de 5 euros pour les 12-25 ans. Pour les moins de 12 ans et les personnes à mobilité réduite, ce sera gratuit.

DATE : 29/06/26
SUPPORT : JDS.FR
○ PRESSE ● WEB ○ TV ○ RADIO
○ RESEAU SOCIAL ○ NEWSLETTER
TRAFIC : 116 684 visiteurs uniques / mois

LIEN : https://www.jds.fr/lyon/foires-et-salons/foires/marche-de-la-mode-vintage-2026-a-lyon-1649106_A

Marché de la Mode Vintage 2026 à Lyon, à La Sucrière

Du 03/10/2026 au 04/10/2026

La Sucrière | Lyon

5 € en prévente - 6 € sur place

urbain adultes amis intérieur centre-ville mode populaire

Les 3 et 4 octobre 2026, le Marché de la Mode Vintage investit La Sucrière, dans le quartier de la Confluence à Lyon. Pendant deux jours, ce rendez-vous dédié à la fripe, aux pièces rares et aux accessoires rétro réunit exposants professionnels et chineurs passionnés dans l'un des plus beaux lieux événementiels de la ville. Avec près de 15 000 visiteurs attendus, c'est l'un des marchés vintage les plus courus de la région.

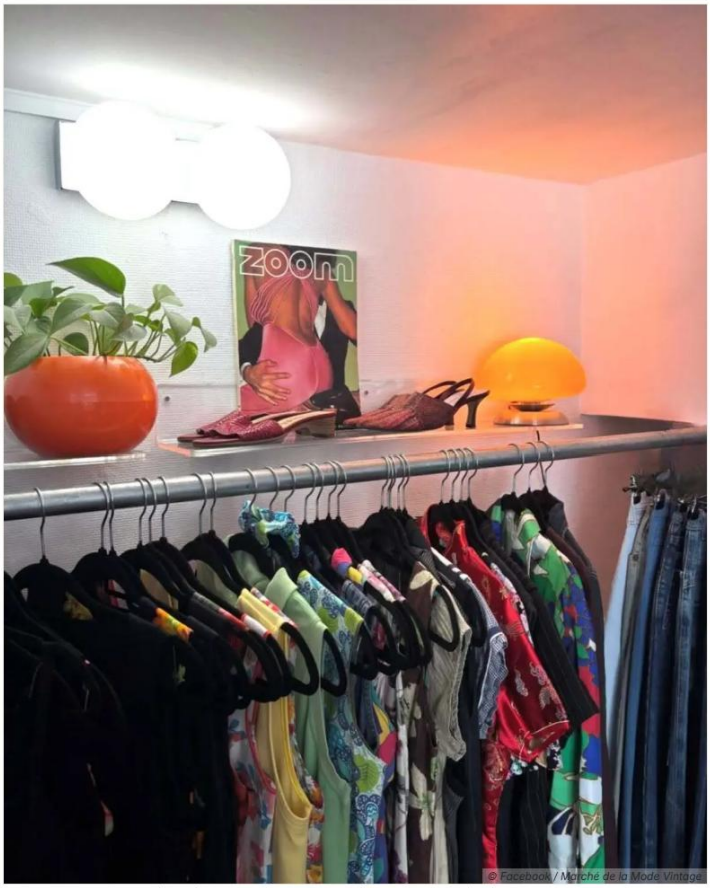

Accessoires, bibelots ou vêtements, les chineurs trouveront forcément leur bonheur

La Sucrière à Lyon, le cadre idéal pour chiner vintage

Le **Marché de la Mode Vintage** s'est imposé comme le rendez-vous des amateurs de mode rétro et de seconde main à Lyon. Dans les espaces industriels et lumineux de La Sucrière à Lyon, ancienne sucrerie reconvertie en lieu culturel au cœur du quartier Confluence, exposants et visiteurs se retrouvent pour deux journées entières consacrées à la mode d'occasion, aux pièces vintage sélectionnées et aux accessoires des décennies passées. Un cadre qui colle parfaitement à l'univers de la fripe et du vintage, entre architecture brute et atmosphère chaleureuse.

Ce **marché vintage à Lyon** attire chaque édition une grande diversité de professionnels : revendeurs spécialisés, boutiques de seconde main, créateurs qui s'inspirent des codes rétro et dénicheurs aguerris. Les pièces proposées couvrent plusieurs décennies de mode, des années 50 aux années 90, avec une attention particulière portée à la qualité et à la sélection des articles. On y trouve aussi bien des vêtements femme et homme que des chaussures, sacs, bijoux et autres accessoires vintage mais aussi des objets de déco, du mobilier et du rétrogaming.

Un marché pour tous les profils de chineurs

Que vous soyez collectionneur averti, adepte du style rétro au quotidien ou simplement curieux de consommation durable, le Marché de la Mode Vintage propose une offre adaptée à chaque profil. Les exposants, triés sur le volet, apportent des pièces issues de toute l'Europe, garantissant une grande variété de styles, d'époques et de gammes de prix. C'est aussi l'occasion de trouver des articles introuvables en boutique classique, des raretés et des pièces iconiques à prix accessibles.

> *À chaque édition, le marché accueille près de **15 000 visiteurs** venus de Lyon et de toute la région **Auvergne-Rhône-Alpes**, confirmant son ancrage dans le paysage des foires et salons à Lyon les plus attendus de la ville.*

Le lieu : La Sucrière, un espace hors du commun

La Sucrière, située quai Rambaud dans le quartier de la Confluence à Lyon (69002), est l'un des espaces événementiels les plus prisés de la ville. Ses vastes volumes industriels, ses hauteurs sous plafond et ses grandes baies vitrées offrent un cadre à la fois original et fonctionnel, parfaitement adapté à un marché de cette envergure. La lumière naturelle qui inonde les halls facilite l'examen des pièces et renforce l'atmosphère conviviale de l'événement.

Voici ce que vous pourrez trouver lors de votre visite :

- **Vêtements vintage** femme et homme, toutes décennies
- **Chaussures et accessoires** rétro (sacs, ceintures, bijoux)
- **Pièces rares** et collector sélectionnées par des professionnels
- **Articles de créateurs** ou de marques iconiques des années passées
- **Mobilier et décoration** des années 50 à 90
- **Rétrogaming** flippers et game boy

Dates et horaires du Marché de la Mode Vintage à Lyon

Le **Marché de la Mode Vintage** se tient les **samedi 3 et dimanche 4 octobre 2026** à **La Sucrière**, quai Rambaud, dans le quartier de la Confluence à Lyon (69002). Les horaires d'ouverture au public n'ont pas encore été communiqués. Consultez le site officiel de l'événement pour toute mise à jour concernant les horaires d'entrée et les éventuelles conditions tarifaires.

Accès et parking pour le Marché de la Mode Vintage à La Sucrière

La Sucrière est accessible facilement depuis le centre de Lyon. En tramway, la ligne **T1** (arrêt Montrochet) vous dépose à quelques minutes à pied du site. En voiture, le quartier Confluence dispose de plusieurs parkings, dont le parking **Confluence** (Centre Commercial Confluence) situé à proximité immédiate du quai Rambaud. Compte tenu de l'affluence attendue sur l'événement, les transports en commun restent le moyen le plus pratique pour accéder au site sans contrainte de stationnement.

Pour les visiteurs venant de l'extérieur de Lyon, la gare de **Lyon Perrache** se trouve à environ 10 minutes à pied de La Sucrière, salle événementielle de Lyon, ce qui rend le site facilement accessible en train depuis l'ensemble de la région.

Le quartier de la Confluence accueille régulièrement des événements à ne pas manquer. Côté sorties à Lyon, vous pouvez également consulter notre agenda pour retrouver le festival Wonderland Lyon ou encore la Japan Touch, convention de culture japonaise à Lyon.

FAQ - Marché de la Mode Vintage 2026 à Lyon

Que peut-on acheter au Marché de la Mode Vintage 2026 à Lyon ? 🛍️

Vous y trouverez généralement des vêtements, accessoires, bijoux, sacs, lunettes et objets de décoration vintage ou seconde main, ainsi que des créations upcyclées ; la sélection varie selon les exposants, ce qui en fait un excellent lieu pour chiner des pièces uniques et compléter votre garde-robe responsable.

Y a-t-il des cabines d'essayage ou un vestiaire sur place ? 👗

La présence de cabines d'essayage et d'un vestiaire peut varier selon les éditions et les stands ; pour gagner du temps, portez une tenue ajustée ou des couches fines permettant d'essayer facilement, et prévoyez un tote bag pour transporter vos trouvailles.

Quels moyens de paiement sont généralement acceptés par les exposants ? 💳

La plupart des exposants acceptent la carte bancaire et les espèces, et certains proposent aussi le paiement mobile ; toutefois, comme l'équipement peut différer d'un stand à l'autre, il est prudent de venir avec un peu de monnaie pour les petits achats.

Peut-on venir avec des enfants, une poussette ou un animal de compagnie ? 🐾

L'événement est grand public et convient aux familles ; les poussettes sont possibles mais il est plus confortable de venir aux heures moins affluentes, et un casque anti-bruit peut aider les tout-petits ; pour les animaux, l'accès dépend des règles du lieu et des conditions d'accueil, les chiens guides étant en principe autorisés.

DATE : 14/09/2026
SUPPORT : MOOD MAGAZINE.FR
○ PRESSE ● WEB ○ TV ○ RADIO
○ RESEAU SOCIAL ○ NEWSLETTER
TRAFIC : NC

LIEN : https://www.moodmagazine.fr/post/le-march%C3%A9-de-la-mode-vintage-revient-%C3%A0-lyon-pour-sa-31e-%C3%A9dition

Andréa · il y a 4 jours · 1 min de lecture

Le Marché de la Mode Vintage revient à Lyon pour sa 31e édition

Le rendez-vous lyonnais consacré au vintage, à la seconde main et à l'upcycling s'installe à La Sucrière les 3 et 4 octobre. Cette nouvelle édition mettra notamment à l'honneur la culture sportive et les styles des années 1960 à 2000.



Photo : MMV - G. Perret

Les samedi 3 et dimanche 4 octobre, le Marché de la Mode Vintage investira La Sucrière pour sa 31e édition. Plus de 8 000 visiteurs sont attendus autour d'une sélection d'exposants consacrés à la mode, à la décoration, au design, aux accessoires, aux vinyles et aux objets de collection.

Cette année, l'événement explorera particulièrement l'esthétique sportive des années 1960 à 2000. Maillots anciens, sneakers emblématiques et accessoires cultes seront ainsi mis en avant, témoignant de l'influence durable de la culture sportive sur la mode.

Le week-end sera également rythmé par des expertises d'objets et de bijoux anciens, des DJ sets, des expositions photos, des ateliers et plusieurs défilés. Samedi, les étudiants de l'École Bellecour présenteront leurs créations. Dimanche, le Conservatoire de la Mode Vintage proposera un défilé patrimonial en partenariat avec le Comité Miss Auvergne-Rhône-Alpes.



Le Marché renouvelle par ailleurs son partenariat avec les Puces du Canal. Dès le 19 septembre, celles-ci accueilleront un shooting photo professionnel gratuit pour les visiteurs venus en look vintage.

La billetterie est proposée à 5 € en prévente et à 6 € sur place. L'entrée est gratuite pour les moins de 12 ans et les personnes à mobilité réduite.

MOKAMAG
LA CULTURE VOUS ÉVEILLE

DATE : DU 01/09 AU 15/10/26
SUPPORT : MOKAMAG
● PRESSE ○ WEB ○ TV ○ RADIO
○ RESEAU SOCIAL ○ NEWSLETTER
DIFFUSION : NC

× FESTIVAL



MARCHÉ DE LA MODE VINTAGE

SALON

Le Marché de la Mode vintage est l'événement référence dans l'univers du vintage en France. Mode, accessoires, décoration, mobilier, rétrogaming... une sélection variée vous attend pour chiner, collectionner ou simplement flâner au cœur de l'esthétique vintage. Découvrez des pièces iconiques, du luxe d'époque, de la seconde main de qualité et les créations upcycling des exposants présents ! Mais le Marché de la Mode Vintage, c'est bien plus qu'une expérience shopping ! Profitez d'un événement immersif : participez à la traditionnelle chasse aux looks, vibrez au rythme des défilés et shows de danse, faites un détour par les ateliers proposés sur les stands des exposants : osez un tatouage, testez le nail-art, ou redonnez vie à vos objets fétiches grâce à l'atelier de réparation.

Prix : de 5 à 6 €

SAMEDI 03 OCTOBRE ET DIMANCHE 04 OCTOBRE

LYON 2
LA SUCRIÈRE

DATE : 17/09/2026

SUPPORT : LE BONBON LYON (IG)

○ PRESSE ○ WEB ○ TV ○ RADIO

● RESEAU SOCIAL ○ NEWSLETTER

FOLLOWERS : 312 K

LIEN : https://www.instagram.com/p/DdYRoP3DIxp/?img_index=1

PARTENAIRE



DATE : 17/09/2026

SUPPORT : LE BONBON LYON (FB)

○ PRESSE ○ WEB ○ TV ○ RADIO

● RESEAU SOCIAL ○ NEWSLETTER

FOLLOWERS : 225 K

LIEN :
https://www.facebook.com/BonbonLyon/posts/pfbid0rgFsKe21SBdnjV7perhCGPQkWkB8eBJ7eXDym8sGQCDSbUQkF6P2zDnQDoufVR8Kl?locale=fr_FR

PARTENAIRE



citycrunch

DATE : AUTOMNE 26

SUPPORT : CITY CRUNCH

● PRESSE ○ WEB ○ TV ○ RADIO

○ RESEAU SOCIAL ○ NEWSLETTER

DIFFUSION : 30 000 tirages mensuels

save the date

4 ÉVÉNEMENTS POUR METTRE DU FUN DANS VOTRE RENTRÉE



ENTRÉE LIBRE LE 25/09

Mama loves Afrodite Amour & Magnetica

Le Mama Shelter donne carte blanche aux drag queens Magnetica et Afrodite Amour pour une soirée cabaret festive ! Au programme : blind test géant, shows, animations, DJ set et quelques surprises seront de la partie pour vous régaler en très bonne compagnie.

> Mama Shelter 13 rue Domer, 69007 LYON
Plus d'infos sur www.mamashelter.com

LES 03 ET 04/10

Marché de la Mode Vintage

Le vintage a plus que jamais le vent en poupe ! Et pour démarrer le mois d'octobre, Le Marché de la Mode Vintage s'installe à nouveau à la Sucrière ! Vous pourrez chiner à gogo entre mode, déco, mobilier, rétrogaming et pièces de seconde main. Défilés, shows, ateliers créatifs et food trucks viendront compléter ce rendez-vous incontournable de l'automne.

> La Sucrière 49/ 50 quai Rambaud, 69002 LYON / Tarifs : 5€-6€
Plus d'infos sur www.marchemodevintage.com



DU 01 AU 10/10 COUP DE ♥ DE LA RÉDAC

Fête de la Science

La Fête de la Science nous embarque dans les « Saveurs savantes ». À l'occasion de cet événement national, l'Université Lyon 2 installe des villages sur plusieurs de ses sites pour vous proposer des ateliers, des expositions, un escape game à la BU Chevreul et même un gros temps fort le 10 octobre sur le campus des Berges du Rhône.

> Plus d'infos sur www.univ-lyon2.fr



LES 31/10, 01/11, 14/11 ET 15/11

L'étrange Noël des Sorciers

Yggdrasil s'est imposé dans la région comme le créateur d'expériences immersives fantastiques ! Chaque édition nous embarque dans des univers magiques. Si à l'heure de la sortie du magazine, la programmation de cette nouvelle édition est encore secrète, on sait qu'exposants et artistes seront au rendez-vous pour vous faire rêver pendant 4 jours au fort de Bron !

> Plus d'infos sur www.sorciers.festyggdrasil.fr

LES 03 ET 04/10

Marché de la Mode Vintage

Le vintage a plus que jamais le vent en poupe ! Et pour démarrer le mois d'octobre, Le Marché de la Mode Vintage s'installe à nouveau à la Sucrière ! Vous pourrez chiner à gogo entre mode, déco, mobilier, rétrogaming et pièces de seconde main. Défilés, shows, ateliers créatifs et food trucks viendront compléter ce rendez-vous incontournable de l'automne.

> La Sucrière 49/ 50 quai Rambaud, 69002 LYON / Tarifs : 5€-6€
Plus d'infos sur www.marchemodevintage.com

DATE : 19/09/2026

SUPPORT : EN VRAI LYON (IG)

○ PRESSE ○ WEB ○ TV ○ RADIO

● RESEAU SOCIAL ○ NEWSLETTER

FOLLOWERS : 17,2 K

LIEN : https://www.instagram.com/p/DddunrnjBOx/?stkn=emh2NzI5NWQ4ZWh2



DATE : 19/09/2026

SUPPORT : EN VRAI LYON (STORY IG)

○ PRESSE ○ WEB ○ TV ○ RADIO

● RESEAU SOCIAL ○ NEWSLETTER

FOLLOWERS : 17,2 K



DATE : 19/09/2026

SUPPORT : EN VRAI LYON (FB)

○ PRESSE ○ WEB ○ TV ○ RADIO

● RESEAU SOCIAL ○ NEWSLETTER

FOLLOWERS : 115 K

LIEN :
https://www.facebook.com/envrai.lyonnais/posts/pfbid09kU27gjpETRB1kf4MLPDHKtUXE1tHSvgb29urJWBjeLsbjU167uqxbGwcS5aE2Dcl



DATE : 19/09/2026

SUPPORT : EN VRAI LYON (TT)

○ PRESSE ○ WEB ○ TV ○ RADIO

● RESEAU SOCIAL ○ NEWSLETTER

FOLLOWERS : 4753

LIEN : https://www.tiktok.com/@envrai_lyon/photo/7687181522717150497



DATE : 21/09/2026

SUPPORT : AIRT DE FAMILLE (IG)

○ PRESSE ○ WEB ○ TV ○ RADIO

● RESEAU SOCIAL ○ NEWSLETTER

FOLLOWERS : 21,8 K

LIEN : https://www.instagram.com/reel/DdjDqRkh4tS/



DATE : 21/09/2026

SUPPORT : AIRT DE FAMILLE (FB)

○ PRESSE ○ WEB ○ TV ○ RADIO

● RESEAU SOCIAL ○ NEWSLETTER

FOLLOWERS : 1,3 K

LIEN : https://www.facebook.com/reel/2522571671556498



DATE : 22/09/26
SUPPORT : THE LYON OBSERVER.FR
○ PRESSE ● WEB ○ TV ○ RADIO
○ RESEAU SOCIAL ○ NEWSLETTER
TRAFIC : NC

LIEN : https://www.the-lyon-observer.fr/?p=29121

MARCHÉ DE LA MODE VINTAGE, 3 et 4 octobre 2026, La Sucrière – Lyon

Posted on septembre 22, 2026, 13:49 By TheLyonObserver

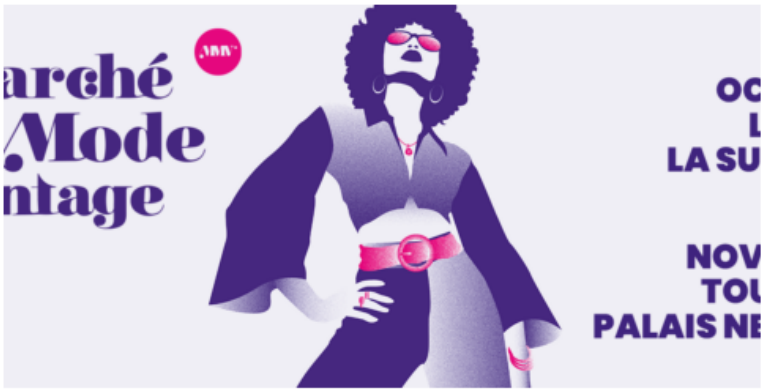

LE MARCHÉ DE LA MODE VINTAGE, C'EST BIENTÔT !
La Sucrière se transforme en véritable terrain de chasse pour les amoureux de vintage !

Rendez-vous les 3 & 4 octobre 2026
La Sucrière – Lyon
Samedi 10h–19h | Dimanche 10h–18h

Pendant tout le week-end, venez chiner, dénicher, essayer et repartir avec vos prochaines pépites :
mode vintage, seconde main, accessoires, décoration, upcycling… ✨
Et parce qu'un week-end vintage ne se résume pas au shopping, profitez également d'une programmation pleine de surprises : DJ sets, défilés, ateliers, estimation d'objets anciens et bien plus encore !

Envie de faire une pause ?
Notre espace food vous attend également pour profiter d'un moment convivial entre deux trouvailles.
Pensez à prendre votre billet !

Prévente : 5 €
Sur place : 6 €
(5 € pour les – de 25 ans !)
Gratuit pour les -12 ans
et les PSH
JE RÉSERVE MA PRÉVENTE COUPE-FILE

DATE : 22/09/2026

SUPPORT : GOOD TIME LYON (IG)

○ PRESSE ○ WEB ○ TV ○ RADIO

● RESEAU SOCIAL ○ NEWSLETTER

FOLLOWERS : 41,9 K

LIEN : https://www.instagram.com/reel/DdI2RCjjMvD/



DATE : 22/09/2026

SUPPORT : GOOD TIME LYON (FB)

○ PRESSE ○ WEB ○ TV ○ RADIO

● RESEAU SOCIAL ○ NEWSLETTER

FOLLOWERS : 17 K

LIEN : https://www.facebook.com/goodtime.lyon69/

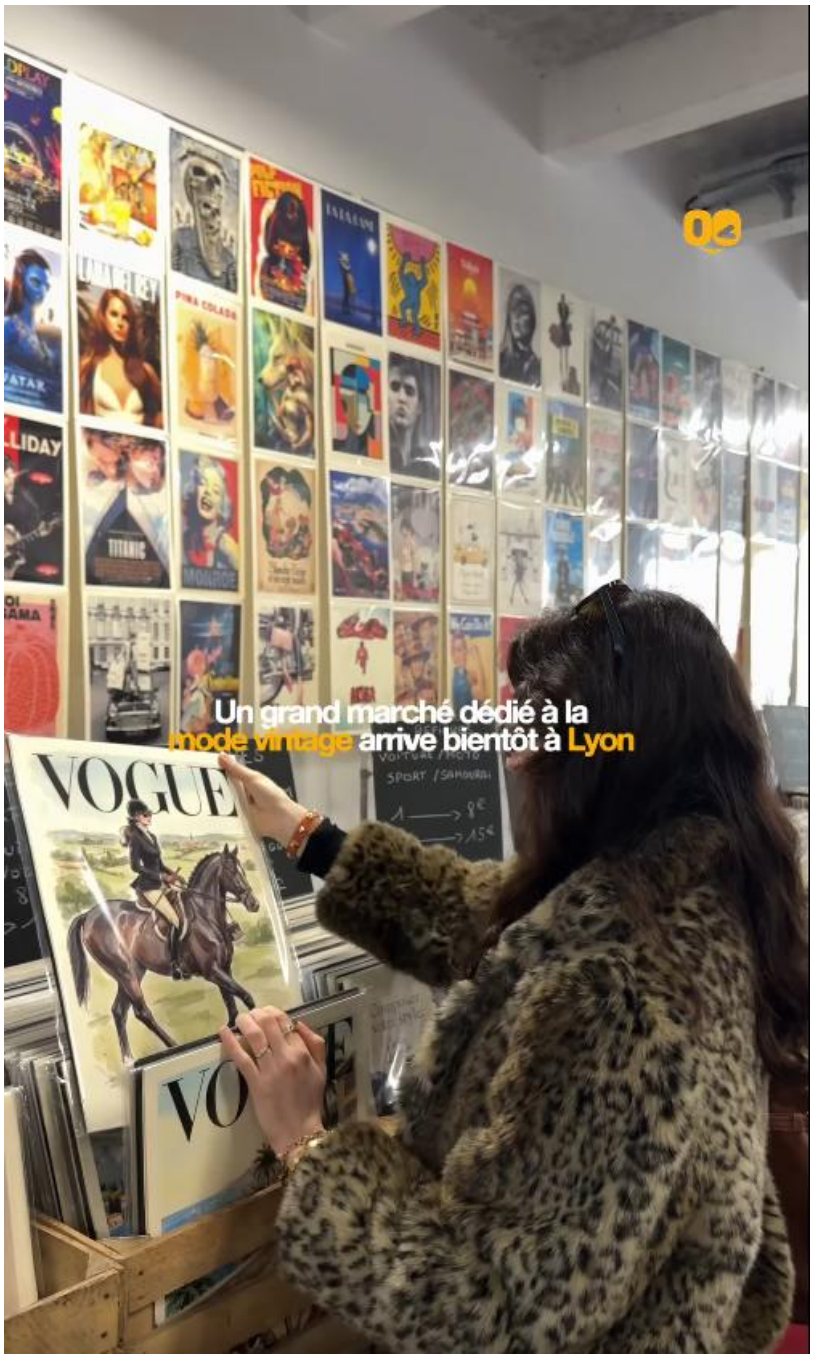

DATE : 22/09/2026

SUPPORT : GOOD TIME LYON (TT)

○ PRESSE ○ WEB ○ TV ○ RADIO

● RESEAU SOCIAL ○ NEWSLETTER

FOLLOWERS : 28,8 K

LIEN : https://www.tiktok.com/@goodtime.lyon/video/7688351925095370017

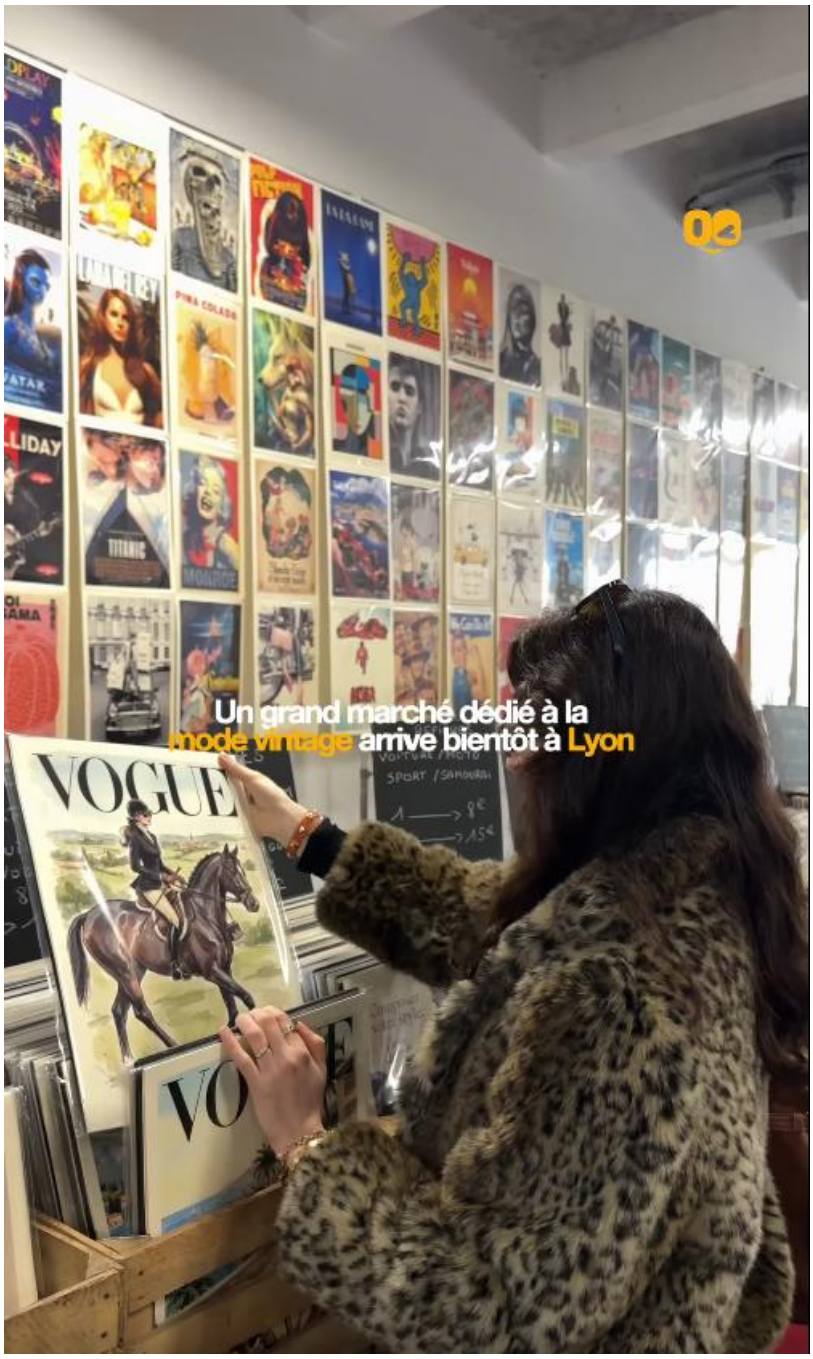

DATE : 23/09/2026

SUPPORT : GOOD TIME LYON (IG)

○ PRESSE ○ WEB ○ TV ○ RADIO

● RESEAU SOCIAL ○ NEWSLETTER

FOLLOWERS : 17 K

LIEN : https://www.instagram.com/p/DdobCJIlJQ0/?img_index=1

JEU CONCOURS

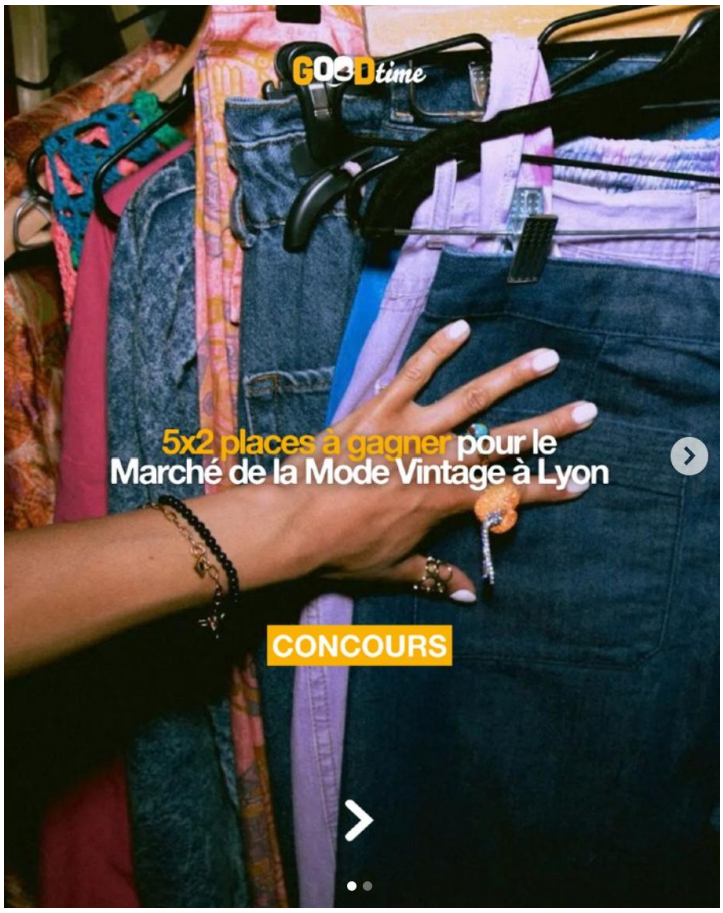

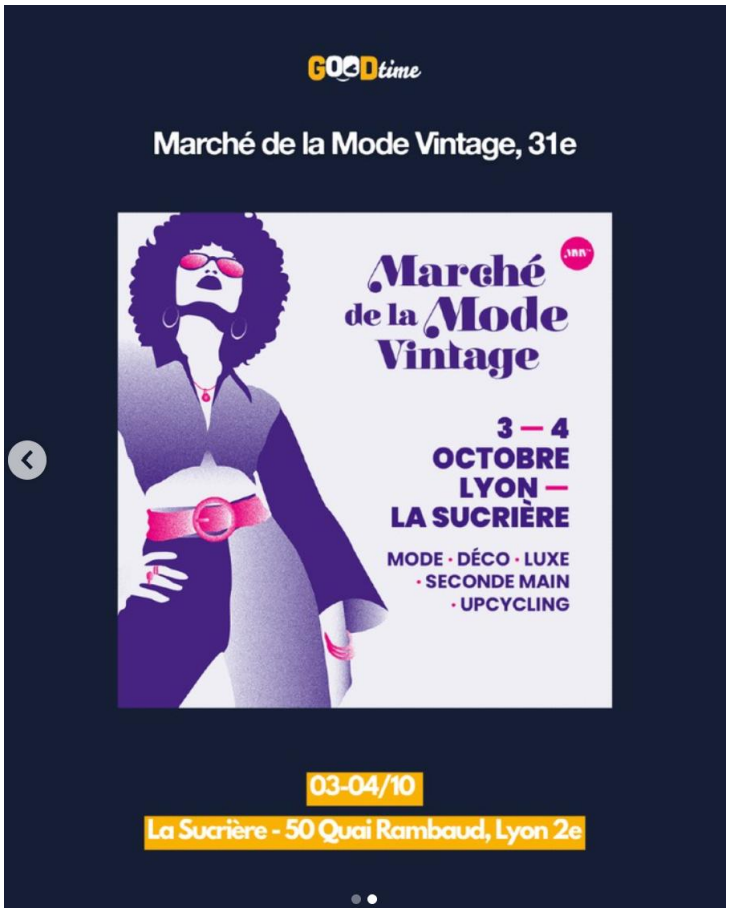

DATE : 23/09/2026

SUPPORT : GOOD TIME LYON (FB)

○ PRESSE ○ WEB ○ TV ○ RADIO

● RESEAU SOCIAL ○ NEWSLETTER

FOLLOWERS : 41,9 K

LIEN :
https://www.facebook.com/goodtime.lyon69/posts/pfbid02UmVHqswb1rjWECv7GdY8MTLrgCpBHsfkET4L7U2FwNSJH94mdJW8LBPvRpgzkoESl

JEU CONCOURS

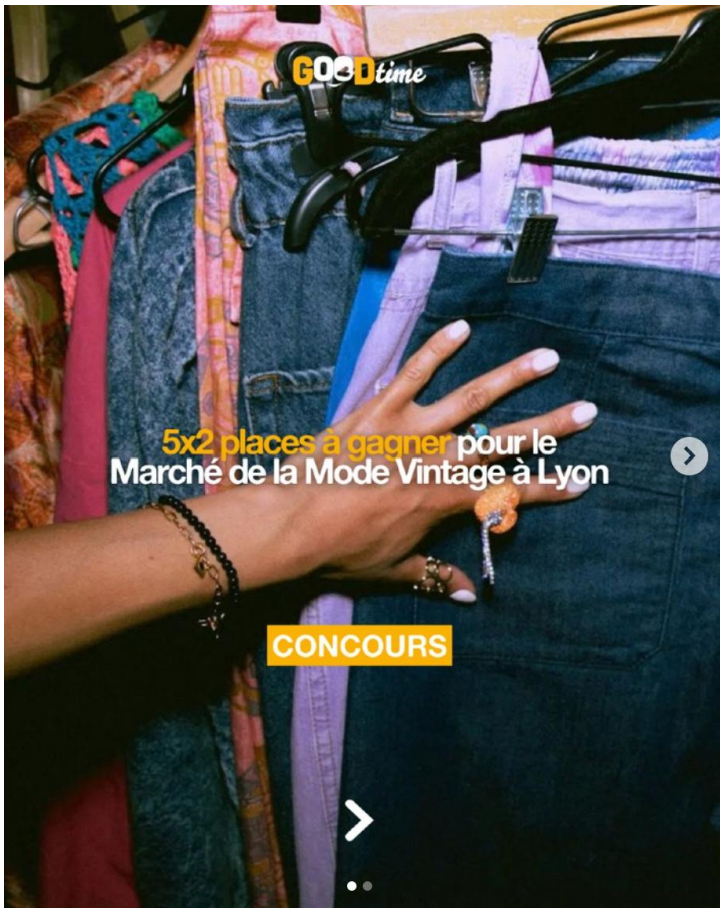

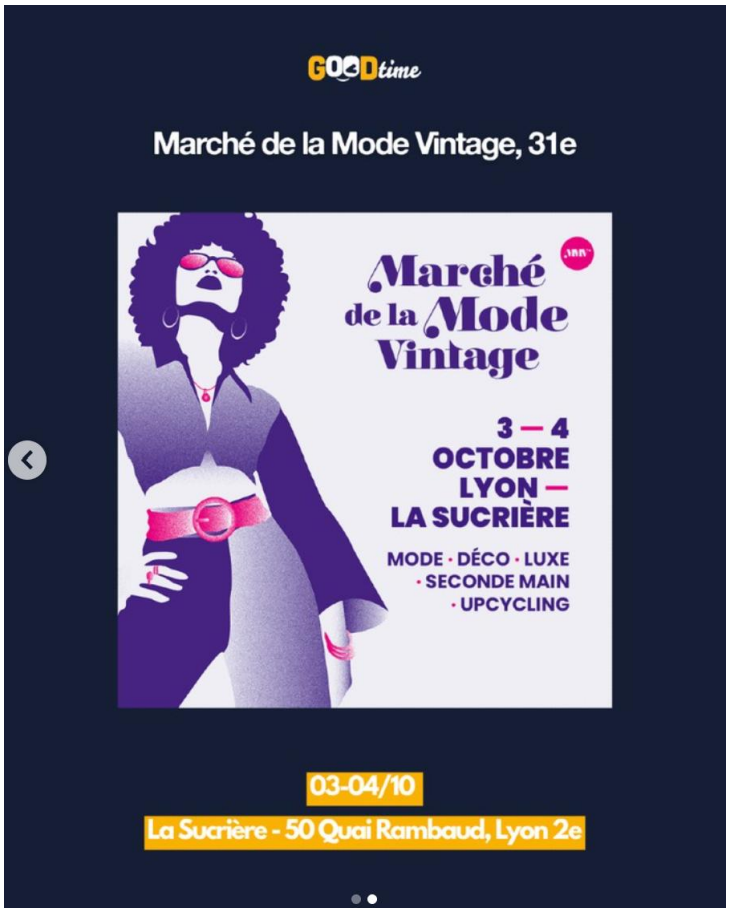

DATE : 23/09/2026

SUPPORT : GOOD TIME LYON (TT)

○ PRESSE ○ WEB ○ TV ○ RADIO

● RESEAU SOCIAL ○ NEWSLETTER

FOLLOWERS : 28,8 K

LIEN : https://www.tiktok.com/@goodtime.lyon/photo/7688722746452282657

JEU CONCOURS

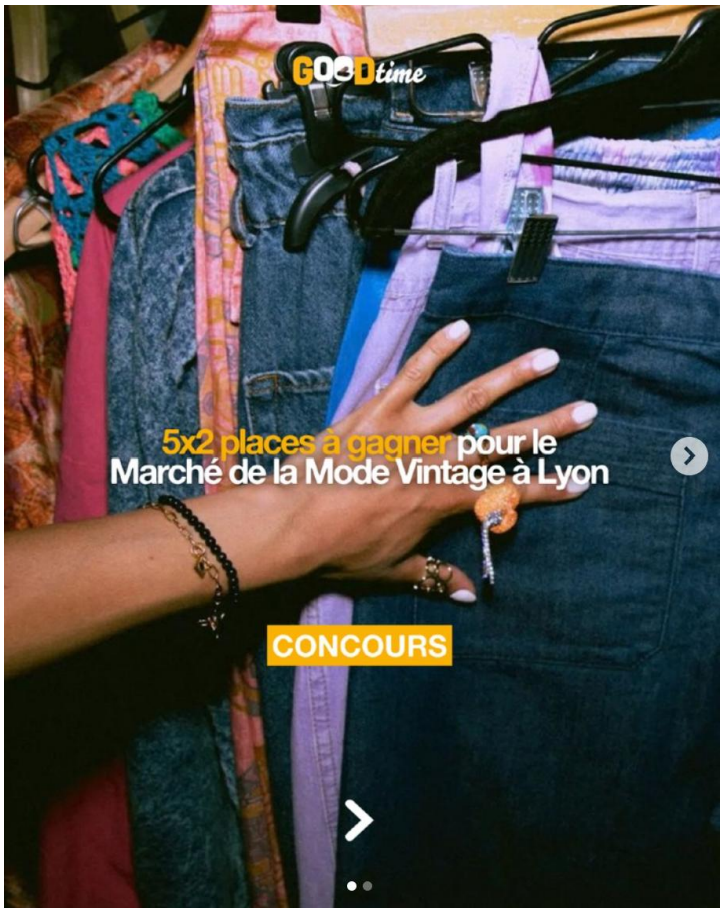

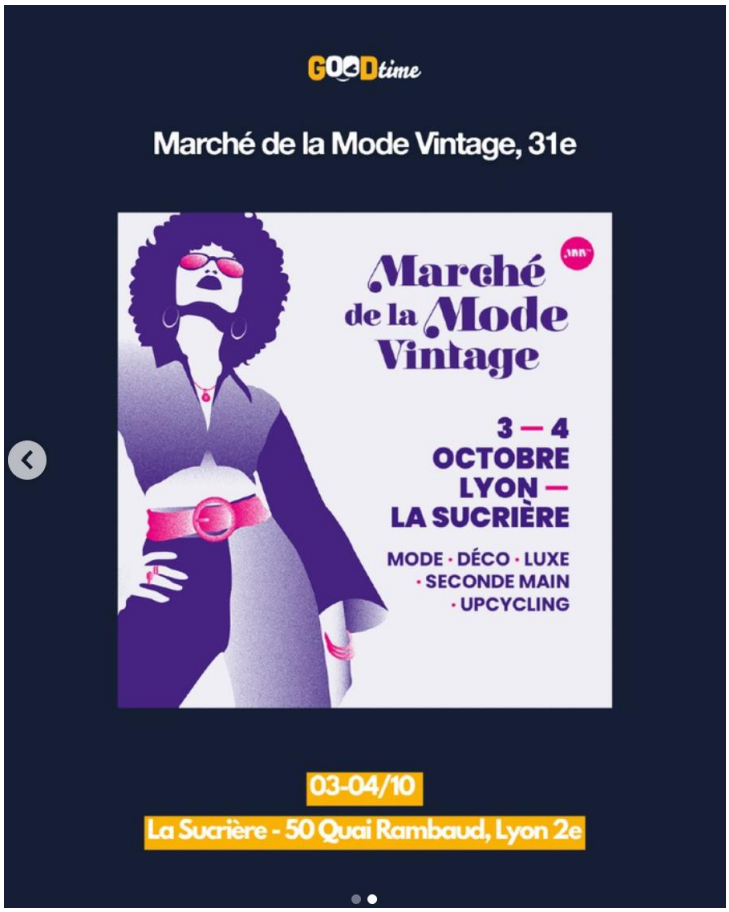

DATE : 24/09/2026
SUPPORT : ALENTOOR.FR
○ PRESSE ● WEB ○ TV ○ RADIO
○ RESEAU SOCIAL ○ NEWSLETTER
TRAFIC : 27 807 visiteurs uniques /mois

Lien : [31e édition – le Marché de la Mode Vintage – Lyon, 3 et 4 octobre 2026 à Lyon 2 (69002) - Alentoor]

31e édition – le Marché de la Mode Vintage – Lyon, 3 et 4 octobre 2026 à Lyon 2



Dates :

Du 03 octobre au 04 octobre (2 dates)

Prochaines dates :
samedi 03 octobre
dimanche 04 octobre

Catégorie :

Marché

Adresse :

La Sucrière
49 - 50 quai Rambaud
69002 Lyon 2

L'événement :

Le rendez-vous incontournable pour les amateurs de vintage à Lyon. Mode, déco, design, accessoires, vinyles et objets de collection seront au rendez-vous, avec cette année un fil rouge autour du sport et de son histoire, à travers les tenues, objets et figures qui ont marqué plusieurs générations.

Au programme du week-end :

La Chasse aux Looks fait son grand retour, avec des jurys qui partiront à la recherche des visiteurs aux looks les plus stylés et travaillés. Les personnes sélectionnées défileront ensuite sous les yeux du jury et du public.

Côté ateliers, Pécho & Go, Artyum, Podecrayon et Lustik animeront des sessions d'upcycling, en écho au partenariat avec le festival AiRT DE FAMILLE.

Retrouvez également : DJ sets, Rubik's Cube, Puissance 4 et un espace d'expertise avec une commissaire-priseur.

Le samedi 3 octobre, les étudiants de l'École Bellecour parcourront les stands à la recherche de pièces vintage et originales pour composer les silhouettes qu'ils présenteront ensuite lors d'un défilé.

Le dimanche 4 octobre, le Conservatoire de la Mode Vintage de Tinka Kemptner, en collaboration avec le Comité de Miss Auvergne-Rhône-Alpes, proposera un défilé patrimonial pour faire revivre les silhouettes et les codes vestimentaires d'hier.

DATE : 24/09/2026

SUPPORT : LEGUIDECULTUREL.COM

○ PRESSE ● WEB ○ TV ○ RADIO

○ RESEAU SOCIAL ○ NEWSLETTER

TRAFIC : 11 935 visiteurs uniques /mois

Lien : [31e édition – Le Marché de la Mode Vintage - Le Guide Culturel]



Création de l'évènement : 24/09/2026

Partager

31e édition – Le Marché de la Mode Vintage

Samedi 3 octobre 2026 AU Dimanche 4 octobre 2026

Horaire(s)

Artiste

Le Marché de la Mode Vintage

Prix

Billetterie couplée MMV + AiRT DE FAMILLE : 14 €
Prévente coupe-file : à partir de 5 €
Sur place : 6 €
Moins de 25 ans : 5 € sur place
PMR et moins de 12 ans : gratuit

Lieu — Plan

La Sucrière
49/50 Quai Rambaud - 69002 Lyon 2

Synopsis

Le rendez-vous incontournable pour les amateurs de vintage à Lyon. Mode, déco, design, accessoires, vinyles et objets de collection seront au rendez-vous.

Au programme :

La Chasse aux Looks fait son grand retour, avec des jurys qui partiront à la recherche des visiteurs aux looks les plus stylés et travaillés pour défilé.

Côté ateliers, Pécho & Go, Artyum, Podecrayon et Lustik animeront des sessions d'upcycling, en partenariat avec le festival AiRT DE FAMILLE.

Retrouvez également : DJ sets, Rubik's Cube, Puissance 4 et un espace d'expertise avec une commissaire-priseur.

Le samedi 3 octobre, les étudiants de l'École Bellecour parcourront les stands à la recherche de pièces vintage et originales pour composer les silhouettes qu'ils présenteront.

Le dimanche 4 octobre, le Conservatoire de la Mode Vintage de Tinka Kemptner, et le Comité de Miss Auvergne-Rhône-Alpes, proposera un défilé pour faire revivre les codes vestimentaires d'hier.

Organisateur — Contact

Ivanhoé
Tél. 04 78 92 6
www.marchemodevintage.com/

DATE : 24/09/2026
SUPPORT : JDS.FR
○ PRESSE ● WEB ○ TV ○ RADIO
○ RESEAU SOCIAL ○ NEWSLETTER
TRAFIC : 116 684 visiteurs uniques /mois

Lien : Marché de la Mode Vintage 2026 à Lyon : fripe, seconde main et pièces rétro à La Sucrière

Marché de la Mode Vintage 2026 à Lyon, à La Sucrière

Du 03/10/2026 au 04/10/2026
La Sucrière | Lyon
5 € en prévente - 6 € sur place

Les 3 et 4 octobre 2026, le Marché de la Mode Vintage investit La Sucrière, dans le quartier de la Confluence à Lyon. Pendant deux jours, ce rendez-vous dédié à la fripe, aux pièces rares et aux accessoires rétro réunit exposants professionnels et chineurs passionnés dans l'un des plus beaux lieux événementiels de la ville. Avec près de 15 000 visiteurs attendus, c'est l'un des marchés vintage les plus courus de la région.

Sommaire

1. La Sucrière à Lyon, le cadre idéal pour chiner vintage
   - Un marché pour tous les profils de chineurs
   - Le lieu : La Sucrière, un espace hors du commun
2. Dates et horaires du Marché de la Mode Vintage à Lyon
3. Accès et parking pour le Marché de la Mode Vintage à La Sucrière
4. FAQ - Marché de la Mode Vintage 2026 à Lyon



Marché de la Mode Vintage 2026 à Lyon

La Sucrière à Lyon, le cadre idéal pour chiner vintage

Le **Marché de la Mode Vintage** s'est imposé comme le rendez-vous des amateurs de mode rétro et de seconde main à Lyon. Dans les espaces industriels et lumineux de La Sucrière à Lyon, ancienne sucrerie reconvertie en lieu culturel au cœur du quartier Confluence, exposants et visiteurs se retrouvent pour deux journées entières consacrées à la mode d'occasion, aux pièces vintage sélectionnées et aux accessoires des décennies passées. Un cadre qui colle parfaitement à l'univers de la fripe et du vintage, entre architecture brute et atmosphère chaleureuse.

Ce **marché vintage à Lyon** attire chaque édition une grande diversité de professionnels : revendeurs spécialisés, boutiques de seconde main, créateurs qui s'inspirent des codes rétro et dénicheurs aguerris. Les pièces proposées couvrent plusieurs décennies de mode, des années 50 aux années 90, avec une attention particulière portée à la qualité et à la sélection des articles. On y trouve aussi bien des vêtements femme et homme que des chaussures, sacs, bijoux et autres accessoires vintage mais aussi des objets de déco, du mobilier et du rétrogaming.

Un marché pour tous les profils de chineurs

Que vous soyez collectionneur averti, adepte du style rétro au quotidien ou simplement curieux de consommation durable, le Marché de la Mode Vintage propose une offre adaptée à chaque profil. Les exposants, triés sur le volet, apportent des pièces issues de toute l'Europe, garantissant une grande variété de styles, d'époques et de gammes de prix. C'est aussi l'occasion de trouver des articles introuvables en boutique classique, des raretés et des pièces iconiques à prix accessibles.

> *À chaque édition, le marché accueille près de **15 000 visiteurs** venus de Lyon et de toute la région **Auvergne-Rhône-Alpes**, confirmant son ancrage dans le paysage des foires et salons à Lyon les plus attendus de la ville.*

Le lieu : La Sucrière, un espace hors du commun

La Sucrière, située quai Rambaud dans le quartier de la Confluence à Lyon (69002), est l'un des espaces événementiels les plus prisés de la ville. Ses vastes volumes industriels, ses hauteurs sous plafond et ses grandes baies vitrées offrent un cadre à la fois original et fonctionnel, parfaitement adapté à un marché de cette envergure. La lumière naturelle qui inonde les halls facilite l'examen des pièces et renforce l'atmosphère conviviale de l'événement.

Voici ce que vous pourrez trouver lors de votre visite :

- **Vêtements vintage** femme et homme, toutes décennies
- **Chaussures et accessoires** rétro (sacs, ceintures, bijoux)
- **Pièces rares** et collector sélectionnées par des professionnels
- **Articles de créateurs** ou de marques iconiques des années passées
- **Mobilier et décoration** des années 50 à 90
- **Rétrogaming** flippers et game boy

...

FAQ - Marché de la Mode Vintage 2026 à Lyon

Que peut-on acheter au Marché de la Mode Vintage 2026 à Lyon ? 🛍️

Vous y trouverez généralement des vêtements, accessoires, bijoux, sacs, lunettes et objets de décoration vintage ou seconde main, ainsi que des créations upcyclées ; la sélection varie selon les exposants, ce qui en fait un excellent lieu pour chiner des pièces uniques et compléter votre garde-robe responsable.

Y a-t-il des cabines d'essayage ou un vestiaire sur place ? 👗

La présence de cabines d'essayage et d'un vestiaire peut varier selon les éditions et les stands ; pour gagner du temps, portez une tenue ajustée ou des couches fines permettant d'essayer facilement, et prévoyez un tote bag pour transporter vos trouvailles.

Quels moyens de paiement sont généralement acceptés par les exposants ? 💳

La plupart des exposants acceptent la carte bancaire et les espèces, et certains proposent aussi le paiement mobile ; toutefois, comme l'équipement peut différer d'un stand à l'autre, il est prudent de venir avec un peu de monnaie pour les petits achats.

Peut-on venir avec des enfants, une poussette ou un animal de compagnie ? 🐾

L'événement est grand public et convient aux familles ; les poussettes sont possibles mais il est plus confortable de venir aux heures moins affluentes, et un casque anti-bruit peut aider les tout-petits ; pour les animaux, l'accès dépend des règles du lieu et des conditions d'accueil, les chiens guides étant en principe autorisés.

DATE : 25/09/2026
SUPPORT : LOISIRAMAG.FR
○ PRESSE ● WEB ○ TV ○ RADIO
○ RESEAU SOCIAL ○ NEWSLETTER
TRAFIC : 11 253 visiteurs uniques /mois

Lien : Marché de la Mode Vintage #31 < Lyon 2e < Exposition - Expo vente | loisiramag.fr

Marché de la Mode Vintage #31



Le rendez-vous incontournable pour les amateurs de vintage à Lyon.

Mode, déco, design, accessoires, vinyles et objets de collection seront au rendez-vous, avec cette année un fil rouge autour du sport et de son histoire, à travers les tenues, objets et figures qui ont marqué plusieurs générations.

- Au programme du week-end :

La Chasse aux Looks fait son grand retour, avec des jurys qui partiront à la recherche des visiteurs aux looks les plus stylés et travaillés. Les personnes sélectionnées défileront ensuite sous les yeux du jury et du public.

Côté ateliers, Pécho & Go, Artyum, Podecrayon et Lustik animeront des sessions d'upcycling, en écho au partenariat avec le festival AiRT DE FAMILLE.

Retrouvez également : DJ sets, Rubik's Cube, Puissance 4 et un espace d'expertise avec une commissaire-priseur.

-> Le samedi 3 octobre, les étudiants de l'École Bellecour parcourront les stands à la recherche de pièces vintage et originales pour composer les silhouettes qu'ils présenteront ensuite lors d'un défilé.

-> Le dimanche 4 octobre, le Conservatoire de la Mode Vintage de Tinka Kemptner, en collaboration avec le Comité de Miss Auvergne-Rhône-Alpes, proposera un défilé patrimonial pour faire revivre les silhouettes et les codes vestimentaires d'hier.

Samedi 3 octobre : 10h-19h
Dimanche 4 octobre : 10h-18h

Payant

Billetterie couplée MMV + AiRT DE FAMILLE : 14 €
Prévente coupe-file : à partir de 5 €
Sur place : 6 €
Moins de 25 ans : 5 € sur place
PMR et moins de 12 ans : gratuit

La Sucrière

50 Quai Rambaud
69002 Lyon 2e (F)

tél : 04 78 92 68 17

www.marchemodevintage.com/

DATE : 25/09/2026

SUPPORT : RADIO SCOOP.COM

○ PRESSE ● WEB ○ TV ○ RADIO

○ RESEAU SOCIAL ○ NEWSLETTER

TRAFIC : 110 763 visiteurs unique / mois

Lien : https://www.radioscoop.com/formulaire/gagnez-vos-entrees-pour-le-marche-de-la-mode-vintage-a-la-sucriere-de-lyon_349107

PARTENAIRE

GAGNEZ VOS ENTRÉES POUR LE MARCHÉ DE LA MODE VINTAGE À LA SUCRIÈRE DE LYON

Vendredi 25 Septembre - 20:00



Cette semaine, Radio SCOOP vous offre vos entrées pour le Marché de la Mode Vintage, samedi 3 et dimanche 4 octobre 2026 dès 10h à la Sucrière de Lyon.

Le Marché de la Mode vintage est l'événement référence dans l'univers du vintage en France.
Mode, accessoires, décoration, mobilier, rétrogaming… une sélection variée vous attend pour chiner, collectionner ou simplement flâner au cœur de l'esthétique vintage.

Découvrez des pièces iconiques, du luxe d'époque, de la seconde main de qualité et les créations upcycling des exposants présents !

Cette année, le Marché de la Mode Vintage présente un thème spécial : le sport. Des maillots mythiques aux sneakers emblématiques en passant par les vestes varisty et les accessoires cultes, cette thématique met à l'honneur l'héritage esthétique du sport. A travers une scénographie immersive et des animations inspirées des terrains de jeu d'antan, les visiteurs voyageront entre nostalgie et tendances contemporaines.

Pour jouer et gagner, écoutez Radio SCOOP tout au long de la journée, et au lancement jeu de l'animateur, appelez-nous au standard 04 72 85 8000
(jeu du 28/09/2026 au 02/10/2026)

Jouez aussi en remplissant le formulaire en bas de page
*(s'il ne s'affiche pas, **cliquez ici**)*



▶ Agenda

Marché de la Mode Vintage 2026

Rendez vous samedi 3 et dimanche 4 octobre 2026...

DATE : 28/09/2026

SUPPORT : CACHOTTERIES LYON (IG)

○ PRESSE ○ WEB ○ TV ○ RADIO

● RESEAU SOCIAL ○ NEWSLETTER

FOLLOWERS : 64,7 K

Lien : https://www.instagram.com/p/Dd0kHy6jaQQ/?img_index=1&stkn=engxYnRrdGh3cnNp





DATE : 28/09/2026

SUPPORT : CACHOTTERIES LYON (FB)

○ PRESSE ○ WEB ○ TV ○ RADIO

● RESEAU SOCIAL ○ NEWSLETTER

FOLLOWERS : 28 K

Lien :
https://www.facebook.com/permalink.php?story_fbid=pfbid0eUMtu4anJRZ4DJwZS4SYRMdcMNY7mjtRmyHU2ChU9ZC8uJQfghQVjySs3XTawTXml&id=61577334901913





DATE : 28/09/2026

SUPPORT : HOME ATTITUDE FR (IG)

○ PRESSE ○ WEB ○ TV ○ RADIO

● RESEAU SOCIAL ○ NEWSLETTER

FOLLOWERS : 24

Lien : https://www.instagram.com/p/Ddy8svkjEbd/?stkn=NWh5Mndlc2lsYW4x&img_index=5

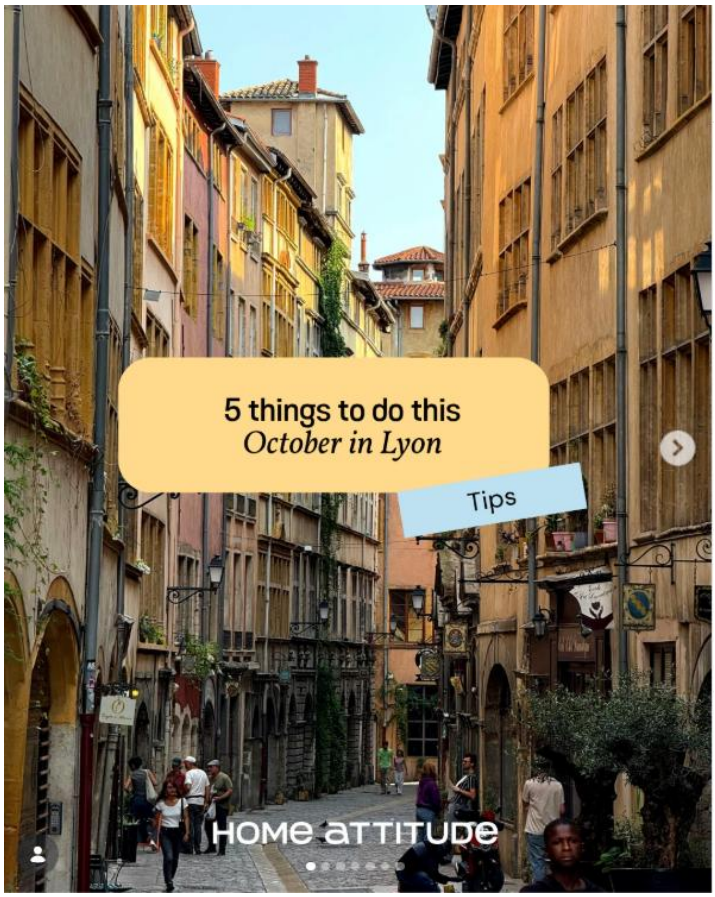

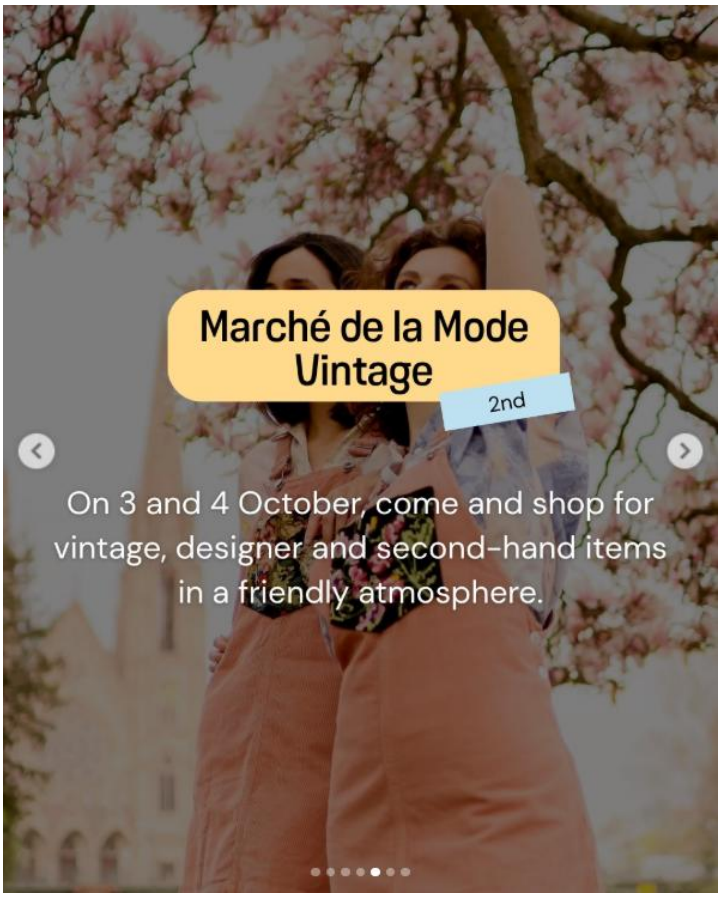

DATE : 28/09/2026

SUPPORT : MOOD MAGAZINE (IG)

○ PRESSE ○ WEB ○ TV ○ RADIO

● RESEAU SOCIAL ○ NEWSLETTER

FOLLOWERS : 5 072

Lien :
https://www.instagram.com/p/Dd0hyLGjP2x/?stkn=MWl1ZHR3czdlenF0dQ%3D%3D&img_index=2

JEU CONCOURS





DATE : 28/09/2026

SUPPORT : TOPO TORREFACTION (IG)

○ PRESSE ○ WEB ○ TV ○ RADIO

● RESEAU SOCIAL ○ NEWSLETTER

FOLLOWERS : 548

Lien : https://www.instagram.com/p/DdzPS63EeSK/?stkn=aGt2bjZ6a2Q1c2th

JEU CONCOURS





DATE : 28/09/2026

SUPPORT : TOPO TORREFACTION (FB)

○ PRESSE ○ WEB ○ TV ○ RADIO

● RESEAU SOCIAL ○ NEWSLETTER

FOLLOWERS : 45

Lien :
https://www.facebook.com/permalink.php?story_fbid=pfbid013bGtdiX6gGxE4KEHA4NXY1DJmwrD533FDkLGiEyrfyYyYHKvUuCdKmLj9jx22dYl&id=61579333657724

JEU CONCOURS





DATE : 28/09/2026
SUPPORT : VOVIX.FR
○ PRESSE ● WEB ○ TV ○ RADIO
○ RESEAU SOCIAL ○ NEWSLETTER
TRAFIC : NC

Lien : [31e édition – Le Marché de la Mode Vintage – Lyon, 3 et 4 octobre 2026 à Lyon (69002) | 69 : Rhône | Auvergne-Rhône-Alpes | Vovix.fr]

☆ Sorties - Animations - Spectacles

31e édition – Le Marché de la Mode Vintage – Lyon, 3 et 4 octobre 2026

J -5

Cliquez pour ne pas oublier la date de cet événement

Du samedi 03/10/2026 au dimanche 04/10/2026

LYON (69002)



Le rendez-vous incontournable pour les amateurs de vintage à Lyon. Mode, déco, design, accessoires, vinyles et objets de collection seront au rendez-vous, avec cette année un fil rouge autour du sport et de son histoire, à travers les tenues, objets et figures qui ont marqué plusieurs générations.

Au programme du week-end :

La Chasse aux Looks fait son grand retour, avec des jurys qui partiront à la recherche des visiteurs aux looks les plus stylés et travaillés. Les personnes sélectionnées défileront ensuite sous les yeux du jury et du public.

Côté ateliers, Pécho & Go, Artyum, Podecrayon et Lustik animeront des sessions d'upcycling, en écho au partenariat avec le festival AiRT DE FAMILLE.

Retrouvez également : DJ sets, Rubik's Cube, Puissance 4 et un espace d'expertise avec une commissaire-priseur.

Le samedi 3 octobre, les étudiants de l'École Bellecour parcourront les stands à la recherche de pièces vintage et originales pour composer les silhouettes qu'ils présenteront ensuite lors d'un défilé.

Le dimanche 4 octobre, le Conservatoire de la Mode Vintage de Tinka Kemptner, en collaboration avec le Comité de Miss Auvergne-Rhône-Alpes, proposera un défilé patrimonial pour faire revivre les silhouettes et les codes vestimentaires d'hier.

DATE : 28/09/2026
SUPPORT : AGENDA DES SORTIES.COM
○ PRESSE ● WEB ○ TV ○ RADIO
○ RESEAU SOCIAL ○ NEWSLETTER
TRAFIC : 46 469 visiteurs uniques /mois

Lien : https://www.agenda-des-sorties.com/detail.php?id=346173

Sortir ce week end à LYON
dans le Rhône

31E ÉDITION – LE MARCHÉ DE LA MODE VINTAGE



Sorties Marché foire autre

Date : du samedi 3 octobre 2026 au dimanche 4 octobre 2026

Horaire : 10h00 à 18h00

Adresse: La Sucrière, 49/50 Quai Rambaud,

Organisateur: Ivanhoé

Ref annonce gratuite Marché foire autre: 346173

Le rendez-vous incontournable pour les amateurs de vintage à Lyon. Mode, déco, design, accessoires, vinyles et objets de collection seront au rendez-vous, avec cette année un fil rouge autour du sport et de son histoire, à travers les tenues, objets et figures qui ont marqué plusieurs générations.

Au programme du week-end :

La **Chasse aux Looks** fait son grand retour, avec des jurys qui partiront à la recherche des visiteurs aux looks les plus stylés et travaillés. Les personnes sélectionnées défileront ensuite sous les yeux du jury et du public.

Côté ateliers, **Pécho & Go, Artyum, Podecrayon et Lustik** animeront des sessions d'upcycling, en écho au partenariat avec le festival **AiRT DE FAMILLE** .

Retrouvez également : **DJ sets, Rubik's Cube, Puissance 4 et un espace d'expertise avec une commissaire-priseur.**

Le **samedi 3 octobre** , les étudiants de l' **École Bellecour** parcourront les stands à la recherche de pièces vintage et originales pour composer les silhouettes qu'ils présenteront ensuite lors d'un défilé.

Le **dimanche 4 octobre** , le **Conservatoire de la Mode Vintage de Tinka Kemptner** , en collaboration avec le **Comité de Miss Auvergne-Rhône-Alpes** , proposera un défilé patrimonial pour faire revivre les silhouettes et les codes vestimentaires d'hier.

Tarifs :

Billetterie couplée MMV + AiRT DE FAMILLE : **14 €**
Prévente coupe-file : à partir de **5 €**
Sur place : **6 €**
Moins de 25 ans : **5 € sur place**
PMR et moins de 12 ans : **gratuit**

DATE : 28/09/2026

SUPPORT : PLANETEKIOSQUE.COM

○ PRESSE ● WEB ○ TV ○ RADIO

○ RESEAU SOCIAL ○ NEWSLETTER

TRAFIC : 55 521 visiteurs uniques /mois

Lien : https://rhone.planetekiosque.com/163-2295033-5-31e-edition-marche-mode-vintage-lyon-octobre-2026.html

31e édition - Le Marché de la Mode Vintage - Lyon, 3 et 4 octobre 2026

Du 03/10/2026 à 10h00 au 04/10/2026 - Lyon 2e Arrondissement



Le rendez-vous incontournable pour les amateurs de vintage à Lyon. Mode, déco, design, accessoires, vinyles et objets de collection seront au rendez-vous, avec cette année un fil rouge autour du sport et de son histoire, à travers les tenues, objets et figures qui ont marqué plusieurs générations.

Au programme du week-end :

La **Chasse aux Looks** fait son grand retour, avec des jurys qui partiront à la recherche des visiteurs aux looks les plus stylés et travaillés. Les personnes sélectionnées défileront ensuite sous les yeux du jury et du public.

Côté ateliers, **Pécho & Go, Artyum, Podecrayon et Lustik** animeront des sessions d'upcycling, en écho au partenariat avec le festival **AiRT DE FAMILLE**.

Retrouvez également : **DJ sets, Rubik's Cube, Puissance 4 et un espace d'expertise avec une commissaire-priseur.**

Le **samedi 3 octobre**, les étudiants de l'**École Bellecour** parcourront les stands à la recherche de pièces vintage et originales pour composer les silhouettes qu'ils présenteront ensuite lors d'un défilé.

Le **dimanche 4 octobre**, le **Conservatoire de la Mode Vintage de Tinka Kemptner**, en collaboration avec le **Comité de Miss Auvergne-Rhône-Alpes**, proposera un défilé patrimonial pour faire revivre les silhouettes et les codes vestimentaires d'hier.

Tarif : Tarifs :
Billetterie couplée MMV + AiRT DE FAMILLE : 14 €
Prévente coupe-file : à partir de 5 €
Sur place : 6 €
Moins de 25 ans : 5 € sur place
PMR et moins de 12 ans : gratuit

Ville : Lyon 2e Arrondissement
Lieu :
La Sucrière, 49/50 Quai Rambaud

Demande d'information

Téléphone : 04 78 92 68 17
Site internet : http://www.marchemodevintage.com/

DATE : 28/09/2026

SUPPORT : ETERRITOIRE.FR

○ PRESSE ● WEB ○ TV ○ RADIO

○ RESEAU SOCIAL ○ NEWSLETTER

TRAFIC : 48 732 visiteurs uniques /mois

Lien : https://www.eterritoire.fr/evenements/auvergne-rhone-alpes/rhone/lyon(69000)/31e+edition+%E2%80%93+le+marche+de+la+mode+vintage+%E2%80%93+lyon%2C+3+et+4+octobre+2026/114192

INFORMATIONS GÉNÉRALES

La Sucrière, 49/50 Quai Rambaud
Lyon

https://www.marchemodevintage.com/

04 78 92 68 17

Payant

Mode Marché

Du 03/10/2026 à 10:00 au 04/10/2026 à 10:00

Le rendez-vous incontournable pour les amateurs de vintage à Lyon. Mode, déco, design, accessoires, vinyles et objets de collection seront au rendez-vous, avec cette année un fil rouge autour du sport et de son histoire, à travers les tenues, objets et figures qui ont marqué plusieurs générations.

Au programme du week-end :

La **Chasse aux Looks** fait son grand retour, avec des jurys qui partiront à la recherche des visiteurs aux looks les plus stylés et travaillés. Les personnes sélectionnées défileront ensuite sous les yeux du jury et du public.

Côté ateliers, **Pécho & Go, Artyum, Podecrayon et Lustik** animeront des sessions d'upcycling, en écho au partenariat avec le festival **AiRT DE FAMILLE**.

Retrouvez également : **DJ sets, Rubik's Cube, Puissance 4 et un espace d'expertise avec une commissaire-priseur.**

Le **samedi 3 octobre**, les étudiants de **l'École Bellecour** parcourront les stands à la recherche de pièces vintage et originales pour composer les silhouettes qu'ils présenteront ensuite lors d'un défilé.

Le **dimanche 4 octobre**, le **Conservatoire de la Mode Vintage de Tinka Kemptner**, en collaboration avec le **Comité de Miss Auvergne-Rhône-Alpes**, proposera un défilé patrimonial pour faire revivre les silhouettes et les codes vestimentaires d'hier.

Tarifs :

Billetterie couplée MMV + AiRT DE FAMILLE : **14 €**
Prévente coupe-file : **à partir de 5 €**
Sur place : **6 €**
Moins de 25 ans : **5 € sur place**
PMR et moins de 12 ans : **gratuit**

DATE : 28/09/2026

SUPPORT : LE PETIT PAUME (IG)

○ PRESSE ○ WEB ○ TV ○ RADIO

● RESEAU SOCIAL ○ NEWSLETTER

FOLLOWERS : 65,2 K

Lien :
https://www.instagram.com/p/Dd0_j0VjqCA/?img_index=7&stkn=MTJqeWpmbG9kMng3NA%3D%3D





DATE : 28/09/2026

SUPPORT : EMMAUS LYON (IG)

○ PRESSE ○ WEB ○ TV ○ RADIO

● RESEAU SOCIAL ○ NEWSLETTER

FOLLOWERS : 4 081

Lien :
https://www.instagram.com/p/DcA1Y7QEWH0/?stkn=MW9uMno4bTQ4amV6dA%3D%3D&img_index=2





DATE : 28/09/2026

SUPPORT : EMMAUS LYON (STORY IG)

○ PRESSE ○ WEB ○ TV ○ RADIO

● RESEAU SOCIAL ○ NEWSLETTER

FOLLOWERS : 4 081











DATE : 28/09/2026

SUPPORT : A LA LYONNAISE (IG)

○ PRESSE ○ WEB ○ TV ○ RADIO

● RESEAU SOCIAL ○ NEWSLETTER

FOLLOWERS : 48,7 K

Lien : https://www.instagram.com/reels/Dd1iSGhibhF/



DATE : 28/09/2026

SUPPORT : A LA LYONNAISE (FB)

○ PRESSE ○ WEB ○ TV ○ RADIO

● RESEAU SOCIAL ○ NEWSLETTER

FOLLOWERS : 29 K

Lien : https://www.facebook.com/reel/1085089047616242

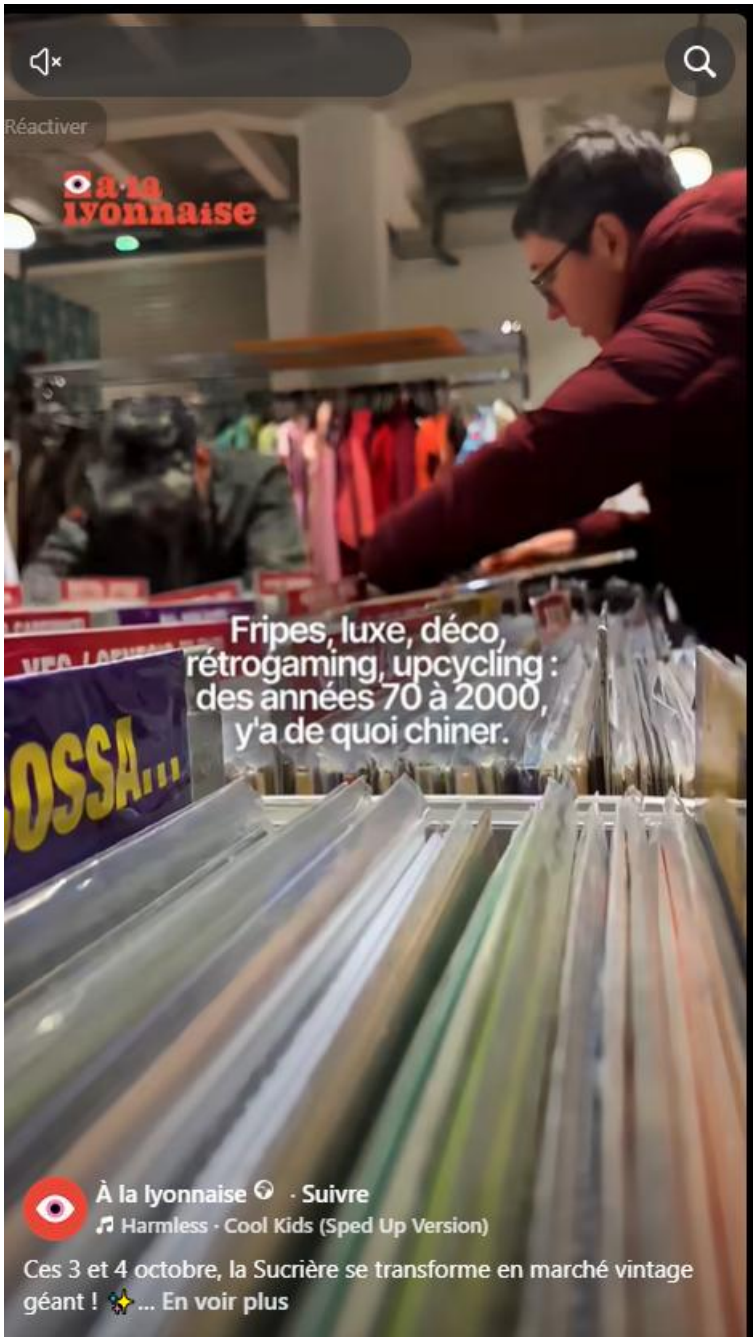

DATE : 28/09/2026

SUPPORT : INSIDE LYON (IG)

○ PRESSE ○ WEB ○ TV ○ RADIO

● RESEAU SOCIAL ○ NEWSLETTER

FOLLOWERS : 26,2 K

Lien : https://www.instagram.com/p/Dd1sxzwDGBO/?img_index=10&stkn=dHFoaGlteHk0cHUz





DATE : 28/09/2026
SUPPORT : A LA LYONNAISE.FR
○ PRESSE ● WEB ○ TV ○ RADIO
○ RESEAU SOCIAL ○ NEWSLETTER
TRAFIC : NC

Lien : Que faire à Lyon le week-end du 2 au 4 octobre 2026 ? • À la lyonnaise

AGENDA

Que faire à Lyon le week-end du 2 au 4 octobre 2026 ?

...

Marché de la Mode Vintage

Et encore un anniversaire – et encore du vintage ! Le saviez-vous ? Le Marché de la Mode Vintage de Lyon aussi fête ses 30 ans cette année ! Si les bougies du marché ont déjà été soufflées en mars dernier, cela n'empêche pas de poursuivre la fête, non ? Les 3 et 4 octobre, le marché revient en édition automnale à la Sucrière, autour de ses grands temps forts habituels : **chasse aux looks et aux bonnes affaires, défilés, food trucks, et bien sûr mille bonnes affaires à chiner** !

Le bon plan en plus pour les Lyonnais ? Les 2 événements AiRT DE FAMILLE et le Marché de la Mode Vintage s'associent pour vous proposer un billet couplé à 14 € !



Marché de la Mode Vintage

FOIRE OU SALON

49 - 50 quai Rambaud - 69002 Lyon 2ème

04 78 17 30 17

www.marchemodevintage.com

En savoir plus ›

...

DATE : 28/09/2026

SUPPORT : RADIO SCOOP (FB)

○ PRESSE ○ WEB ○ TV ○ RADIO

● RESEAU SOCIAL ○ NEWSLETTER

FOLLOWERS : 470 K

Lien :
https://www.facebook.com/RadioScoopLyon/posts/pfbid02AnCyxSSHBBCYdH9JgfFqayPq7HpTY3HTAuNWNBjwduF21MuBdV1WpaPGQFVixfV6l

PARTENAIRE



DATE : 28/09/26

SUPPORT : COULEURS FM

○ PRESSE ○ WEB ○ TV ● RADIO

○ RESEAU SOCIAL ○ NEWSLETTER

DIFFUSION : MATINALE

ANNONCE DE L'EVENEMENT A L'ANTENNE

MULTIDIFFUSÉ SEMAINE DU 28/09

DATE : 28/09/26

SUPPORT : POSITIVE RADIO

○ PRESSE ○ WEB ○ TV ● RADIO

○ RESEAU SOCIAL ○ NEWSLETTER

DIFFUSION : MATINALE

ANNONCE DE L'EVENEMENT A L'ANTENNE

MULTIDIFFUSÉ SEMAINE DU 28/09

DATE : 28/09/26

SUPPORT : NRJ LYON

○ PRESSE ○ WEB ○ TV ● RADIO

○ RESEAU SOCIAL ○ NEWSLETTER

DIFFUSION : MATINALE

ANNONCE DE L'EVENEMENT A L'ANTENNE

MULTIDIFFUSÉ 28/09 – 01/10 – 02/10

DATE : 29/09/2026
SUPPORT : LYON FEMMES.COM
○ PRESSE ● WEB ○ TV ○ RADIO
○ RESEAU SOCIAL ○ NEWSLETTER
TRAFIC : 19 778 visiteurs uniques /mois

Lien : Le Marché de la Mode Vintage revient à Lyon pour sa 31e édition

MODE

Le Marché de la Mode Vintage revient à Lyon pour sa 31e édition

Suivez-nous sur Google

mardi 29 septembre 2026 à 09h45 Par Lucie ROUSVOAL



Le Marché de la Mode Vintage investira de nouveau La Sucrière les 3 et 4 octobre 2026. Pour sa 31e édition, une centaine d'exposants et de nombreuses animations attendent les amateurs de seconde main et de culture rétro.

Pendant deux jours, vêtements, accessoires, décoration et objets de collection investiront La Sucrière à l'occasion de la 31e édition du Marché de la Mode Vintage. Une centaine d'exposants seront réunis pour permettre aux visiteurs de chiner des pièces d'époque ou prêtes à connaître une seconde vie.

Défilés et chasse aux looks

La Chasse aux Looks fera son retour avec un jury chargé de repérer les visiteurs les plus stylés. Les personnes sélectionnées pourront ensuite défiler devant le public pour tenter de décrocher plusieurs récompenses. Deux défilés rythmeront également le week-end. Le samedi, les étudiants de l'École Bellecour composeront des silhouettes à partir de pièces trouvées directement sur les stands. Le dimanche, le Conservatoire de la Mode Vintage de Tinka Kemptner et le Comité de Miss Auvergne-Rhône-Alpes feront revivre les styles vestimentaires d'autrefois.

L'upcycling à l'honneur

Plusieurs ateliers permettront aussi de customiser, détourner et donner une nouvelle vie à des pièces existantes. DJ sets et animations autour de la culture rétro viendront compléter le programme. Cette année, le sport s'invitera également dans l'univers vintage, avec des objets et des tenues retraçant plusieurs décennies de culture sportive.

DATE : 29/09/2026
SUPPORT : LYON PREMIERE.FR
○ PRESSE ● WEB ○ TV ○ RADIO
○ RESEAU SOCIAL ○ NEWSLETTER
TRAFIC : NC

Lien : Lyon : le marché de la Mode Vintage de retour ce weekeend

LYON : LE MARCHÉ DE LA MODE VINTAGE DE RETOUR CE WEEKEND

La rédaction LYON 1ère | le 29 septembre à 09h36 | Culture et divertissement



Le Marché de la Mode Vintage revient pour une 31e édition à La Sucrière.

Une envie de refaire sa garde-robe ou d'embellir son intérieur ?

Le Marché de la Mode Vintage fait son retour à Lyon ce weekend, les 3 et 4 octobre. Ce sont près de 180 exposants qui s'installeront à La Sucrière, dans le quartier de Confluence dans le 2e.

Au programme: Chasse aux Looks, deux défilés, DJ sets, démonstrations de Rubik's Cube, parties de Puissance 4, ateliers d'upcycling et expertise gratuite d'objets par une commissaire-priseure. Cette année, le salon fait aussi un clin d'œil à la culture sportive, avec les maillots et sneakers cultes des années 1960 à 2000.

DATE : 29/09/2026
SUPPORT : LYON FEMMES (IG)
○ PRESSE ○ WEB ○ TV ○ RADIO
● RESEAU SOCIAL ○ NEWSLETTER
FOLLOWERS : 14 K

Lien : https://www.instagram.com/p/Dd3PMdglhFS/



DATE : 29/09/2026

SUPPORT : LYON FEMMES (FB)

○ PRESSE ○ WEB ○ TV ○ RADIO

● RESEAU SOCIAL ○ NEWSLETTER

FOLLOWERS : 2,9 K

Lien :
https://www.facebook.com/lyonfemmes/posts/pfbid0aoWcgXtEauQyoi6jPgtLDgRy8ZHeSBXDBUrjmGiNnwnaQTVJjZVm1CMZhodGktivl



DATE : 29/09/2026
SUPPORT : A LA LYONNAISE (TT)
○ PRESSE ○ WEB ○ TV ○ RADIO
● RESEAU SOCIAL ○ NEWSLETTER
FOLLOWERS : 1 394

Lien : https://www.tiktok.com/@alalyonnaise/video/7690631965623553312



DATE : 29/09/2026

SUPPORT : ROMAINJI (STORY IG)

○ PRESSE ○ WEB ○ TV ○ RADIO

● RESEAU SOCIAL ○ NEWSLETTER

FOLLOWERS : 17,1 K

JEU CONCOURS



DATE : 29/09/2026
SUPPORT : LE RADAR LYONNAIS.FR
● PRESSE ○ WEB ○ TV ○ RADIO
○ RESEAU SOCIAL ○ NEWSLETTER
DIFFUSION : NC

Lien : https://leradarlyonnais.fr/le-marche-de-la-mode-vintage-revient-a-la-sucriere-les-3-et-4-octobre/

VIE LYONNAISE

Le Marché de la Mode Vintage revient à La Sucrière les 3 et 4 octobre

Plus de 8000 visiteurs sont attendus ce week-end.

Publié il y a 5 heures le 29 septembre 2026
Par **Le Radar Lyonnais**

Le rendez-vous des chineurs lyonnais est de retour. Les samedi 3 et dimanche 4 octobre, La Sucrière accueille la 31e édition du Marché de la Mode Vintage. Une centaine d'exposants sont attendus avec au programme deux défilés, la Chasse aux Looks, des ateliers d'upcycling et un espace d'expertise d'objets.



© DR (photo presse)

Mode, décoration, mobilier, accessoires, objets de collection, seconde main : pendant deux jours, passionnés et curieux pourront fouiller les stands, essayer et discuter avec des exposants venus de tous les univers du vintage. Les vinyles font aussi partie de la sélection. Au total, plus de 8 000 visiteurs sont attendus sur le week-end.

Cette année, le sport s'invite dans l'événement. Un fil rouge revient sur plusieurs décennies de sport à travers les objets, les tenues et les figures qui ont marqué différentes générations. L'accent est mis sur l'esthétique sportive des années 1960 à 2000 avec des maillots anciens, sneakers et accessoires devenus des références de style.

Chasse aux Looks, défilés et DJ sets

L'incontournable Chasse aux Looks fait son retour. Un jury repère les visiteurs les plus stylés et les looks les plus travaillés. Les personnes sélectionnées défilent ensuite devant le public et le jury. Les meilleurs looks sont récompensés par des lots.

Deux défilés rythmeront le week-end. Le samedi, les étudiants de l'École Bellecour se mettent dans la peau de stylistes. Ils parcourent les stands pour dénicher des pièces vintage originales, composent leurs silhouettes puis les présentent sur le podium. Le dimanche, le Conservatoire de la Mode Vintage de Tinka Kemptner, en collaboration avec le Comité de Miss Auvergne-Rhône-Alpes, propose un défilé patrimonial pour faire revivre les silhouettes et les codes vestimentaires d'hier.



Le week-end sera également ponctué de DJ sets tandis que plusieurs ateliers, animés par Pécho & Go, Artyum, Podecrayon et Lustik, inviteront le public à créer, détourner et redonner vie à des pièces existantes. Les visiteurs pourront aussi faire expertiser un objet par une commissaire-priseur sur place ou à partir d'une photo pour en découvrir l'histoire et la valeur.

Marché de la Mode Vintage
Samedi 3 et dimanche 4 octobre 2026
De 10h à 19h le samedi – De 10h à 18h le dimanche
Tarifs : prévente coupe-file à partir de 5 €, 6 € sur place, 5 € sur place pour les moins de 25 ans, gratuit pour les moins de 12 ans et les PMR.
Plus d'infos ici.

DATE : 29/09/2026

SUPPORT : LE RADAR LYONNAIS (IG)

○ PRESSE ○ WEB ○ TV ○ RADIO

● RESEAU SOCIAL ○ NEWSLETTER

FOLLOWERS : 7 843

Lien :
https://www.instagram.com/p/Dd3t38TlBJa/?stkn=MWR6NmF0Nm8yNmN3bQ%3D%3D&img_index=2





DATE : 29/09/2026

SUPPORT : LE RADAR LYONNAIS (STORY IG)

○ PRESSE ○ WEB ○ TV ○ RADIO

● RESEAU SOCIAL ○ NEWSLETTER

FOLLOWERS : 7 843



DATE : 29/09/2026
SUPPORT : CULTUREL LYON (IG)
○ PRESSE ○ WEB ○ TV ○ RADIO
● RESEAU SOCIAL ○ NEWSLETTER
FOLLOWERS : 265 K

Lien : https://www.instagram.com/p/Dd3ygH5iD8g/?img_index=1&stkn=cWY0cDd0N25hNTBy





DATE : 29/09/2026

SUPPORT : BAM MAG (STORY IG)

○ PRESSE ○ WEB ○ TV ○ RADIO

● RESEAU SOCIAL ○ NEWSLETTER

FOLLOWERS : 7 402



DATE : 30/09/26
SUPPORT : LYON FAMILY CRUNCH.FR
○ PRESSE ● WEB ○ TV ○ RADIO
○ RESEAU SOCIAL ○ NEWSLETTER
TRAFIC : 10 621 visiteurs uniques / mois

Lien : Que faire à Lyon ce week-end avec les enfants ? (3 et 4 octobre 2026)

Week-end en famille à Lyon

Que faire à Lyon ce week-end avec les enfants ? (3 et 4 octobre 2026)

...

Marché de la Mode Vintage à la Sucrière (tout public)



Pour les parents qui disent « c'est pas pour moi, c'est vintage » alors qu'ils ont connu les années 90. Le Marché de la Mode Vintage débarque à la Sucrière avec vêtements, accessoires, déco, mobilier et rétrogaming. Pendant que les enfants fouillent les vieux jeux vidéo, vous pourrez tenter de leur expliquer que votre vieux Nokia 3310 était à l'époque le summum de la technologie.

- Samedi 3 et dimanche 4 octobre
- de 10h à 19h samedi, de 10h à 18h dimanche
- 49-50 quai Rambaud, Lyon 2e.
- Entrée 5 € en prévente, 6 € sur place et gratuite pour les moins de 12 ans.
- Plus d'infos

...

Aladin Antiquités
www.aladin-antiquites.fr
Salons-Brocantes-Enchères-Collections

DATE : OCT 26
SUPPORT : ALADIN ANTIQUITES
● PRESSE ○ WEB ○ TV ○ RADIO
○ RESEAU SOCIAL ○ NEWSLETTER
DIFFUSION : 30 000 tirages mensuels

VINTAGE / LYON (69)

Les 3 et 4 octobre

De jeunes pionniers

Le marché de la mode vintage de Lyon est l'une des plus anciennes manifestations françaises consacrée à ce domaine. En outre, elle a su garder une clientèle jeune et même très jeune au fil des ans. Cette année, cette 31e représentation, à Lyon, sera complétée, un mois plus tard, par un rendez-vous similaire à Toulon.

www.marchemodevintage.com **À la Sucrière**

L'Agenda des chineurs jusqu'au 4 novembre 2026

Depuis 1987, salons d'antiquaires, foires d'antiquités et brocante, brocantes, ventes aux enchères.
Comment lire L'Agenda ? Les chiffres (1) ou (3) ou (4) indiquent la qualité des présents sur la manifestation.

« 1 ». professionnels exclusivement.
« 2 ». amateurs exclusivement.
« 3 ». professionnels et amateurs réunis.
« 4 ». professionnels et acheteurs professionnels exclusivement : « déballage marchand ».

Les dates de manifestations sont publiées selon les informations communiquées par les organisateurs. Des évènements indépendants de leur volonté peuvent entraîner l'annulation ou le report d'une manifestation. Nous vous conseillons de vous informer auprès des organisateurs avant tout déplacement.

3/10/2026 - 4/10/2026

69 - LYON - 1

Marché de la Mode Vintage -

La Sucrière, au cœur du quartier de la Confluence (2e arrondissement) (10h-19h)
04 78 92 68 17
www.marchemodevintage.com -
Exp. : 100-150

le petit Bulletin Lyon

DATE : 30/09 AU 13/10/26
SUPPORT : LE PETIT BULLETIN
● PRESSE ○ WEB ○ TV ○ RADIO
○ RESEAU SOCIAL ○ NEWSLETTER
DIFFUSION : 45 000 tirages bimensuels





FOIRES ET FOOD

MARCHÉ DE LA MODE VINTAGE

LA SUCRIÈRE
Les Docks, 49-50 quai Rambaud, Lyon 2e
Sam 3 et dim 4 oct samedi de 10h à 19h, dimanche de 10h à 18h ; de 5 à 6€

DATE : 01/10/2026
SUPPORT : EUROPESAYS.COM
○ PRESSE ● WEB ○ TV ○ RADIO
○ RESEAU SOCIAL ○ NEWSLETTER
TRAFIC : NC

Lien : https://www.europesays.com/fr/1216290/

À lire également



Lyon : le marché de la Mode Vintage de retour ce weekeend

Le Marché de la Mode Vintage revient pour une 31e édition à La Sucrière.

Une envie de refaire sa garde-robe ou d'embellir son intérieur ?

Le Marché de la Mode Vintage fait son retour à Lyon ce weekend, les 3 et 4 octobre. Ce sont près de 180 exposants qui s'installeront à La Su...

DATE : 01/10/2026
SUPPORT : LE PROGRES.FR
○ PRESSE ● WEB ○ TV ○ RADIO
○ RESEAU SOCIAL ○ NEWSLETTER
TRAFIC : 1 528 176 visiteurs unique / mois

Lien : Lyon. Marché de la mode vintage ce week-end : il va y avoir du sport !

Lyon

Marché de la mode vintage ce week-end : il va y avoir du sport !

Le Marché de la mode vintage revient pour une 31e édition (il y en a désormais deux par an) à la Sucrière samedi 3 et dimanche 4 octobre. Au programme : les classiques qui ravissent à chaque fois les milliers de visiteurs mais aussi un thème : le sport, son histoire et sa culture, avec des articles cultes des années 1960 à 2000. Prêts à entrer sur le terrain ?

Delphine Givord - Hier à 14:00 | mis à jour hier à 19:02 - Temps de lecture : 2 min

Ajoutez-nous à vos sources préférées



C'est reparti pour un match que le Marché de la mode vintage (MMV), qui organise ce week-end sa 31e édition à la Sucrière (Lyon 2e), a déjà gagné : célébrer l'arrivée de l'automne (si si, il est bien là) avec sa grand-messe de vêtements, accessoires et objets déco revenus du passé avec style.

Le rendez-vous rassemble à chaque édition (il y en a désormais deux par an) plusieurs milliers de visiteurs sur les deux jours et est devenu une véritable institution à Lyon déployée dans une poignée d'autres villes.

Au programme, ce qui fait le succès du MMV : une centaine d'exposants mais aussi des animations comme la célèbre "chasse aux looks" (qui consiste à repérer les looks les plus travaillés du salon), des ateliers "d'up-cycling" (pour donner une seconde vie aux vêtements et objets), des expertises gratuites proposées par une commissaire-priseur (*lire par ailleurs*), des défilés de mode, des Dj sets, mais aussi des démonstrations de Rubik's cube et des parties de Puissance 4 géantes.

Maillots et sneakers cultes

Le samedi, les étudiants de l' École Bellecour se glisseront dans la peau de stylistes à travers les stands pour composer des looks qu'ils présenteront ensuite sur le podium. Le dimanche, c'est le Conservatoire de la mode vintage, créé dans notre région par Tinka Kemptner pour faire survivre l'histoire de grandes maisons françaises de couture, qui fera revivre les codes vestimentaires d'hier, en partenariat avec le comité de Miss Auvergne Rhône-Alpes.

De quoi y passer la journée (voire le week-end). Lors de cette édition, le salon fait aussi un clin d'œil au sportswear et à la culture sportive, au sport et à son histoire, avec les maillots et sneakers cultes des années 1960 à 2000 et une exposition d'objets de collection.

DATE : 01/10/2026

SUPPORT : QUE FAIRE A LYON (IG)

○ PRESSE ○ WEB ○ TV ○ RADIO

● RESEAU SOCIAL ○ NEWSLETTER

FOLLOWERS : 87,2 K

Lien :
https://www.instagram.com/p/Dd6rPEtDpP2/?img_index=1&stkn=MXZsYm9zZmJ0eTBhZQ%3D%3D

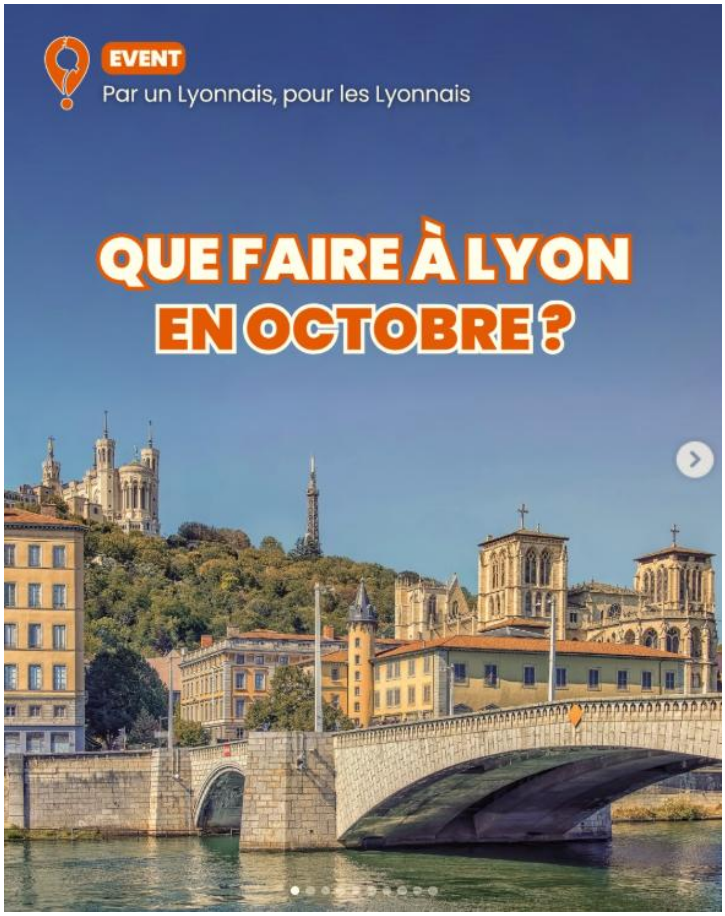



DATE : 01/10/2026

SUPPORT : QUE FAIRE A LYON (FB)

○ PRESSE ○ WEB ○ TV ○ RADIO

● RESEAU SOCIAL ○ NEWSLETTER

FOLLOWERS : 11 K

Lien :
https://www.facebook.com/photo/?fbid=1724182406376583&set=pb.100063545208684.-2207520000

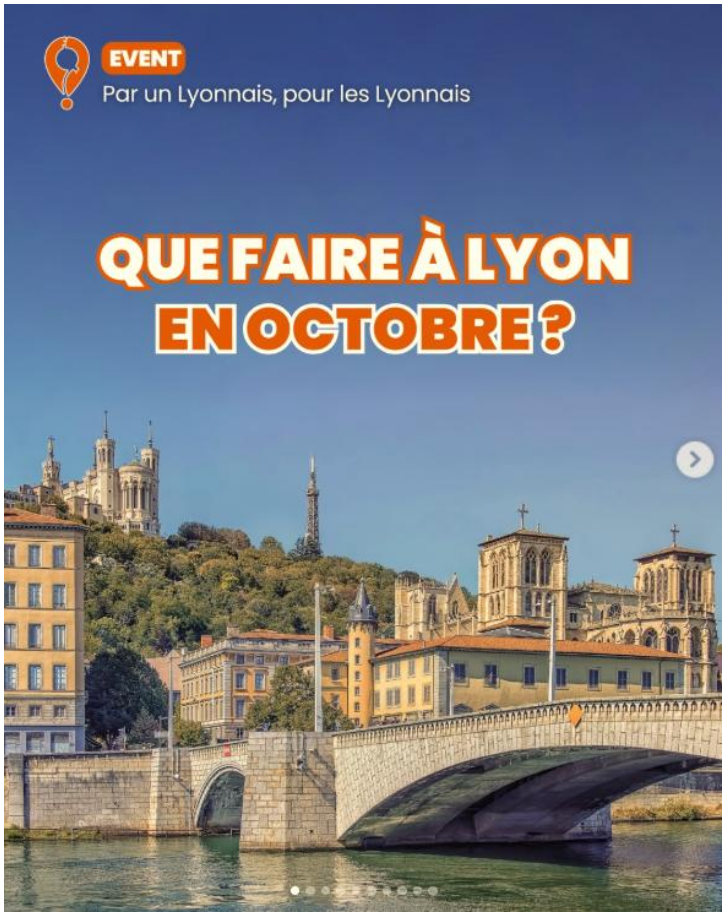



DATE : 01/10/2026

SUPPORT : QUE FAIRE A LYON (TT)

○ PRESSE ○ WEB ○ TV ○ RADIO

● RESEAU SOCIAL ○ NEWSLETTER

FOLLOWERS : 3 864

Lien : https://www.tiktok.com/@que.faire.a.lyon/photo/7691350426288917792

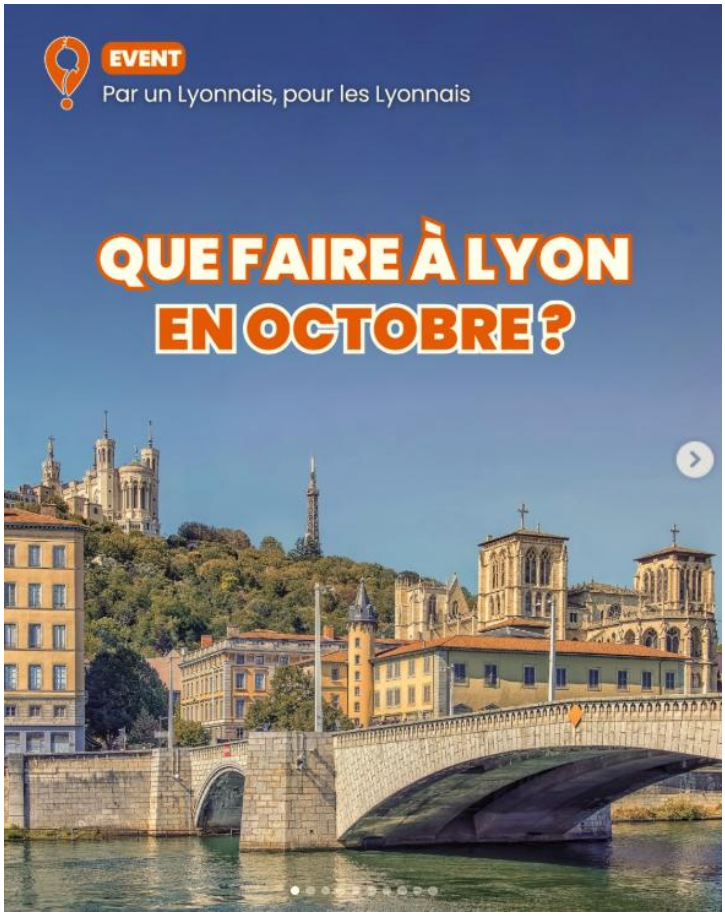



DATE : 01/10/2026
SUPPORT : QUE FAIRE A LYON.MEDIA
○ PRESSE ● WEB ○ TV ○ RADIO
○ RESEAU SOCIAL ○ NEWSLETTER
TRAFIC : NC

Lien : https://quefaire.media/que-faire-a-lyon-en-octobre/



...

🛍️ Marché de la Mode Vintage

📅 **3 et 4 octobre 2026** · 📍 La Sucrière, Lyon 2e

Le rendez-vous incontournable pour chiner des vêtements, accessoires, objets déco, vinyles et autres pépites vintage. Pour cette 31e édition, plus de 180 exposants seront réunis autour de la culture sportive des années 1960 à 2000, avec également des animations et un Vintage Food Court.

👉 Toutes les infos sur le Marché de la Mode Vintage

...

DATE : 01/10/2026

SUPPORT : GIRLS TAKE LYON (IG)

○ PRESSE ○ WEB ○ TV ○ RADIO

● RESEAU SOCIAL ○ NEWSLETTER

FOLLOWERS : 8 213

Lien : https://www.instagram.com/p/Dd8cuXSiOxx/?img_index=7&stkn=d3Iyend5YTZvZXJo





DATE : 01/10/2026

SUPPORT : GIRLS TAKE LYON (STORY IG)

○ PRESSE ○ WEB ○ TV ○ RADIO

● RESEAU SOCIAL ○ NEWSLETTER

FOLLOWERS : 8 213

JEU CONCOURS

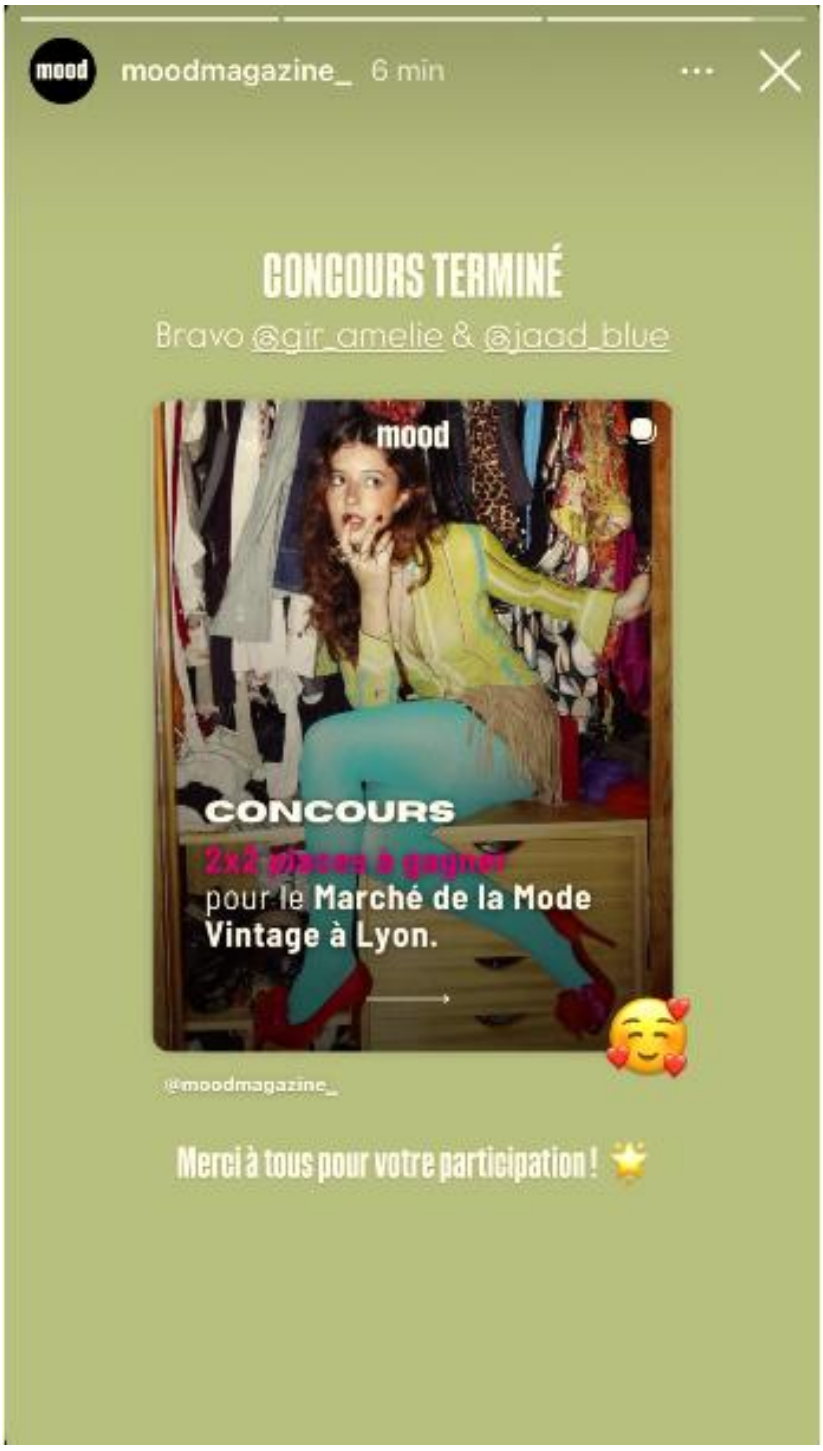

DATE : 01/10/2026

SUPPORT : GOOD TIME (IG)

○ PRESSE ○ WEB ○ TV ○ RADIO

● RESEAU SOCIAL ○ NEWSLETTER

FOLLOWERS : 42,5 K

Lien : https://www.instagram.com/p/Dd9SfDMDMx1/?stkn=Y29ib2ltNzN0YXF3&img_index=1





DATE : 01/10/2026

SUPPORT : GOOD TIME (FB)

○ PRESSE ○ WEB ○ TV ○ RADIO

● RESEAU SOCIAL ○ NEWSLETTER

FOLLOWERS : 18 K

Lien :
https://www.facebook.com/goodtime.lyon69/posts/pfbid0xsnMc7ZVP3z89qjt3S1M1J5P2JFzMKMX5kUJu2tUV5VVPDNrASkqUeX8gQEgrYVLl





DATE : 01/10/2026

SUPPORT : OUSORTIR LYON (IG)

○ PRESSE ○ WEB ○ TV ○ RADIO

● RESEAU SOCIAL ○ NEWSLETTER

FOLLOWERS : 36,1 K

Lien :
https://www.instagram.com/p/Dd9Se_TDPx6/?img_index=7&stkn=bTE1dm90YjZ6cHpq





DATE : 01/10/2026

SUPPORT : LE PROGRES (FB)

○ PRESSE ○ WEB ○ TV ○ RADIO

● RESEAU SOCIAL ○ NEWSLETTER

FOLLOWERS : 255 K

Lien :
https://www.facebook.com/story.php?story_fbid=1785086206959124&id=100063732842569&mibextid=wwXIfr&rdid=c3AT0zaH919bTLd4#



DATE : 01/10/2026
SUPPORT : GIRLS TAKE LYON.COM
○ PRESSE ● WEB ○ TV ○ RADIO
○ RESEAU SOCIAL ○ NEWSLETTER
TRAFIC : 17 329 visiteurs unique / mois

Lien : [Que faire à Lyon ce week-end ? 2 au 4 octobre]



Ce week-end à Lyon, nos coups de cœur – 2 au 4 octobre

01/10/2026 Par Sophie Duarte 0

...

Shopping raisonnable, ou pas ?

Marché de la Mode Vintage

C'est l'événement de référence de la **fripe**, de la **seconde main** et de la **culture rétro** à Lyon. Passionnés de mode, de design et de chine, ne loupez pas cette 31ème édition !

➡ Samedi 3 et dimanche 4 octobre, 10h à 19h et dimanche de 10h à 18h.

ℹ La Sucrière, Lyon 2e. 5 € en prévente en ligne, gratuit pour les – de 12 ans.

Un billet duo à 14 € est disponible pour combiner votre entrée avec le festival ***AiRT DE FAMILLE***.

Sur place ou à emporter

Ce festival propose un **village de food trucks** (burgers, cuisine thaïlandaise, spécialités africaines, etc.) avec 400 places assises, une scène de chefs et shows culinaires, un marché de producteurs et artisans, un grand banquet des commerçants, des animations et concerts (groupes Nêva et Makeda) et encore d'autres surprises.

➡ Vendredi 2 au dimanche 4 octobre, 10h à 22h30.

ℹ Villeurbanne. Entrée libre. Ateliers payants.

...

DATE : 01/10/2026
SUPPORT : TONIC RADIO.FR
○ PRESSE ● WEB ○ TV ○ RADIO
○ RESEAU SOCIAL ○ NEWSLETTER
TRAFIC : 12 710 visiteurs unique /mois

Lien : [Le Marché de la mode vintage revient ce week end à Lyon | Tonic Radio]



redaction_tonic | 16:02

Le Marché de la mode vintage revient ce week-end à la Sucrière à Lyon pour sa 31e édition.

Une centaine d'exposants et plusieurs animations sont prévus.

Cette édition met à l'honneur le sport avec des maillots, sneakers et objets vintage des années 1960 à 2000.

B.M.B

DATE : 02/10/2026
SUPPORT : L'ESSENTIEL LYON
○ PRESSE ○ WEB ○ TV ○ RADIO
○ RESEAU SOCIAL ● NEWSLETTER

CHINER SPORTIF

- Le Marché de la Mode Vintage revient samedi et dimanche à **La Sucrière** avec un thème consacré aux liens entre **sport et mode**.
- Des années **1960** aux années **2000**, anciens **maillots**, **sneakers** et **accessoires** côtoieront **vêtements**, **mobilier**, **décoration** et rétrogaming.
- **Défilés**, shows de danse, **tatouage**, nail-art et atelier de **réparation** complètent cette **31e édition**, née à Lyon en 2001. **S**amedi, 10h-19h ; dimanche, 10h-18h. 6 € sur place.

Partager sur

DATE : 02/10/2026

SUPPORT : L'ESSENTIEL LYON (FB)

○ PRESSE ○ WEB ○ TV ○ RADIO

● RESEAU SOCIAL ○ NEWSLETTER

FOLLOWERS : 4,3 K

Lien :
https://www.facebook.com/photo/?fbid=1043946458675827&set=pb.100091814470951.-2207520000&locale=fr_FR



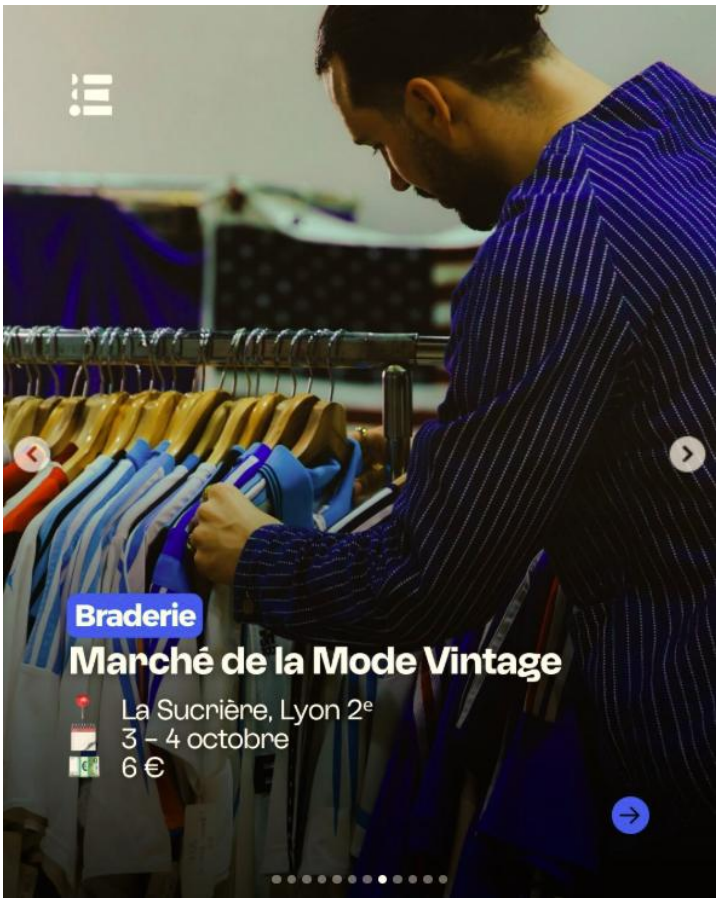

DATE : 02/10/2026

SUPPORT : L'ESSENTIEL LYON (IG)

○ PRESSE ○ WEB ○ TV ○ RADIO

● RESEAU SOCIAL ○ NEWSLETTER

FOLLOWERS : 19 K

Lien : https://www.instagram.com/p/Dd-k6HOFH52/?hl=fr&img_index=6



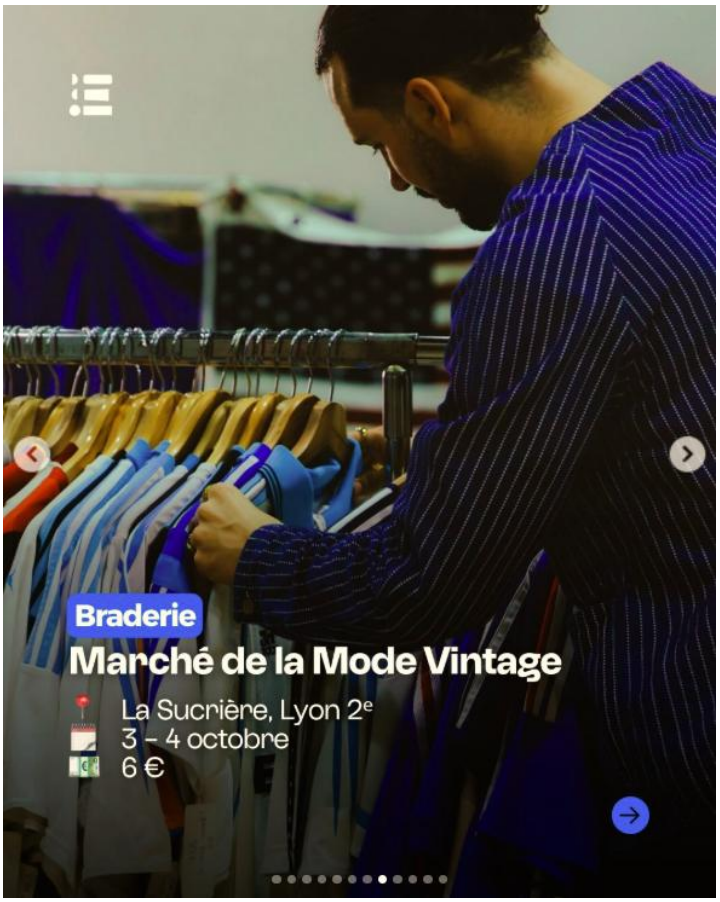

DATE : 02/10/2026

SUPPORT : UNE SEMAINE A LYON

○ PRESSE ○ WEB ○ TV ○ RADIO

○ RESEAU SOCIAL ● NEWSLETTER

Lien : L'actualité de la vie lyonnaise

Une semaine à Lyon

Octobre 2026

...



Le marché

Avis aux chineurs. Les 3 et 4 octobre, le Marché de la Mode Vintage investit La Sucrière. Des sapes uniques des années 50 à 90, de la déco bien chinée et une ambiance ultra-cool à Confluence. Le dressing branché pour renouveler sa garde-robe avant l'hiver.

DATE : 02/10/2026

SUPPORT : ONLY LYON (STORY IG)

○ PRESSE ○ WEB ○ TV ○ RADIO

● RESEAU SOCIAL ○ NEWSLETTER

FOLLOWERS : 169 K



DATE : 02/10/2026

SUPPORT : CITY CRUNCH

○ PRESSE ○ WEB ○ TV ○ RADIO

○ RESEAU SOCIAL ● NEWSLETTER

🌧️ L'automne est officiellement là… et il compte bien nous faire sortir de chez nous ! 🌧️

Ça y est, les températures baissent (enfin !), les pulls ressortent et les parapluies reprennent du service.

Mais pas question de ralentir pour autant ! Ce dimanche, des milliers de coureurs vont envahir les rues pour Run in Lyon, pendant que d'autres les encourageront bien tranquillement depuis le bord de la route.

Et pour ceux qui préfèrent garder les pieds au sec, le week-end s'annonce tout aussi animé : marché de la mode vintage, brocante, karaoké, expos, Greener Festival, street food… et même une matinée boudin.

Et ce n'est que le début : on vous a préparé 10 activités gratuites pour profiter de l'automne, les événements à ne pas manquer en octobre, des concerts, nos restos chinois préférés et même quelques idées pour s'évader à moins d'1h30 de Lyon.

Bref, la météo passe en mode automne, mais pas question d'hiberner !

Bonne lecture et surtout bon week-end !

La Team CityCrunch 🧡

DATE : 02/10/2026
SUPPORT : MES INFOS.FR
○ PRESSE ● WEB ○ TV ○ RADIO
○ RESEAU SOCIAL ○ NEWSLETTER
TRAFIC : NC

Lien : https://mesinfos.fr/69000-lyon/mode-dans-l-arriere-boutique-du-marche-de-la-seconde-main-a-lyon-340128.html

Mode : dans l'arrière-boutique du marché de la seconde main à Lyon

Une centaine d'exposants seront réunis les 3 et 4 octobre 2026 à La Sucrière pour la 31e édition du marché de la mode vintage. L'occasion de se plonger dans l'économie de la seconde main et du vintage.

Séverine RENARD , le vendredi 02 octobre 2026

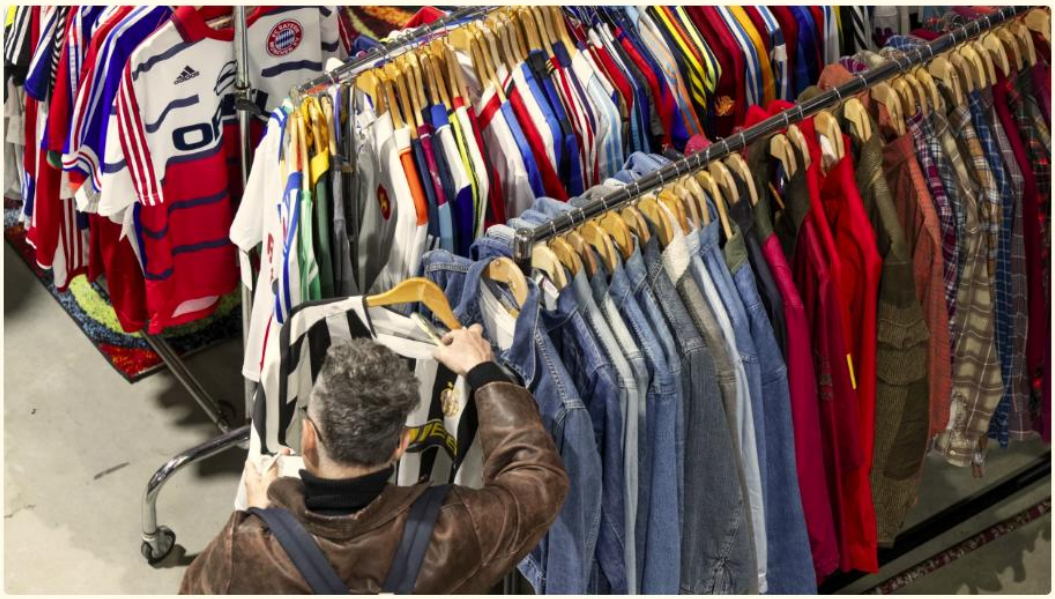

Le dernier rapport de **Refashion**, l'éco-organisme en charge de la gestion et de la prévention des déchets textiles, met en évidence **l'essor du marché de la seconde main** qui représentait en 2025 en France plus de 65 000 tonnes de textiles pour 1,55 milliard d'euros de chiffre d'affaires, soit une progression de 5 % en volume et de 6 % en valeur par rapport à 2024.

La seconde main, encore confidentielle il y a quelques années, est entrée dans les habitudes de consommation. A l'origine, ses adeptes étaient des consommateurs avec une **fibre écologiste** développée ou bien des passionnés de mode à la recherche d'une pépite. Aujourd'hui, les consommateurs se tournent vers ce marché d'abord pour **mieux gérer leur budget** face à la baisse de pouvoir d'achat.

Aussi, le marché rassemble des acteurs au profil très différent : ressourceries et boutiques solidaires des associations et acteurs de l'économie sociale et solidaire (ESS), pure-players, enseignes de la grande distribution, friperies, dépôts-vente, magasins vintage.... Si le prix moyen d'un article de seconde main s'élève à 8,30 euros, il varie **de 3,40 euros à 16,70 euros** en fonction des circuits d'achat.

...

Mode : la marque Bisart conjugue seconde vie et création artistique



Théo Wack a créé la marque Bisart qui collabore avec des artistes pour customiser des vestes et tee-shirts de seconde main. © Photo fournie par Bisart

...

Bisart écoule ainsi chaque année plus de **2 000 vêtements** de seconde main décorés d'œuvres d'art imprimées en sérigraphie. *"Je m'approvisionne auprès de grossistes et aux Puces du canal, mais depuis quelques mois, j'achète aussi des vêtements neufs éco-responsables. La seconde main a ses limites avec des conditions de tri opaques, l'absence de traçabilité, des vêtements qui ont parfois parcourus de longues distances et qui peuvent avoir des trous ou des taches"*, justifie Théo Wack qui estime que *"pour créer la seconde main de demain, il faut continuer à produire du neuf, mais de qualité"*.

Marché de la mode vintage

Ouverture samedi 3 octobre (10h-19h) et dimanche 4 octobre 2026 (10h-18h) à la Sucrière à Lyon.

Tarifs : 5 euros en prévente en ligne et 6 euros sur place (5 euros pour les moins de 25 ans).

DATE : 02/10/2026
SUPPORT : LE PROGRES.FR
○ PRESSE ● WEB ○ TV ○ RADIO
○ RESEAU SOCIAL ○ NEWSLETTER
TRAFIC : NC

Lien : Lyon. « Les vieux maillots de foot sont hyper cotés » : Eric Gerardi, exposant au Marché de la mode vintage, rêve de celui de Roberto Baggio

Lyon

« Les vieux maillots de foot sont hyper cotés » : Eric Gerardi, exposant au Marché de la mode vintage, rêve de celui de Roberto Baggio

Ce Lyonnais, exposant depuis plusieurs éditions au Marché de la mode vintage, a prêté plusieurs pièces de sa collection de sport pour illustrer le thème du salon : maillots, chaussures, ballons... Le quinquagénaire, chineur et collectionneur invétéré, est un passionné de jouets anciens et de maillots de football vintage. Son Graal ? Trouver, un jour, le maillot de son idole, le joueur italien Roberto Baggio.

...

Il pense connaître l'origine de cette passion : « Je suis né en 1972, et au contact de mes enfants et de mes petits-enfants je me suis rendu compte que nous, on n'avait pas 50 jouets, et le peu qu'on avait, on y était très attaché, c'étaient des trésors absolus avec lesquels on passait des heures. Ils ont été perdus ou donnés par nos parents mais à un moment, à l'âge adulte, on a envie de replonger dans notre enfance... Je peux vous assurer que les miens, je les ai tous récupérés dans mes collections : un Goldorak, le bateau-pirate Playmobil et un Big Jim ! ».

Habitué depuis plusieurs éditions du MMV, sa boutique n'a pas de nom « mais j'ai toujours le même stand : je suis le dernier dans la grande salle avant d'entrer dans la petite ! Ce que j'aime ici, et qu'on ne trouve pas forcément dans les brocantes et les vide-greniers, c'est le partage avec les gens, discuter, partager des anecdotes sur les objets... J'apprends plein de choses ! ».

À la Sucrière (49/50 quai Rambaud, Lyon 2e). Samedi 3 octobre de 10 h à 19 h et dimanche 4 octobre de 10 h à 18 h. **Tarifs :** prévente et coupe-file à partir de 5 €, sur place 6 € (réduit pour les moins de 25 ans, gratuit pour les PMR et moins de 12 ans). Nouveauté : billet couplé avec l'exposition AirT de famille au Centre d'échanges de Perrache : 14 € (au lieu de 21). **Animations :** ateliers " d'upcycling", expertise d'objets, démonstrations de Rubik's cube, chasse aux looks, défilés de mode, shows de danse... tout le week-end. Foodtrucks sur place. **Site** :https://www.marchemodevintage.com/

LE PROGRÈS

DATE : 02/10/2026
SUPPORT : LE PROGRES
● PRESSE ○ WEB ○ TV ○ RADIO
○ RESEAU SOCIAL ○ NEWSLETTER
DIFFUSION : 119 466 exemplaires quotidien

Lyon

Marché de la mode vintage : il va y avoir du sport !

Le Marché de la mode vintage revient pour une 31e édition (il y en a désormais deux par an) à la Sucrière (Lyon 2e) samedi 3 et dimanche 4 octobre. Au programme : les classiques qui ravissent à chaque fois les milliers de visiteurs mais aussi un thème : le sport, son histoire et sa culture, avec des articles cultes des années 1960 à 2000. Prêts à entrer sur le terrain ?

C'est reparti pour un match que le Marché de la mode vintage (MMV), qui organise ce week-end sa 31e édition à la Sucrière (Lyon 2e), a déjà gagné : célébrer l'arrivée de l'automne (si si, il est bien là) avec sa grand-messe de vêtements, accessoires et objets déco revenus du passé avec style.

Le rendez-vous rassemble à chaque édition (il y en a désormais deux par an) plusieurs milliers de visiteurs sur les deux jours et est devenu une véritable institution à Lyon déployée dans une poignée d'autres villes.

"Chasse aux looks"

Au programme, ce qui fait le succès du MMV : une centaine d'exposants mais aussi des animations comme la célèbre "chasse aux looks" (qui consiste à repérer les looks les plus travaillés du salon), des ateliers "d'up-cycling" (pour donner une seconde vie aux vêtements et objets), des expertises gratuites proposées par une commissaire-priseur (*lire par ailleurs*), des défilés de mode, des Dj sets, mais aussi des démonstrations de Rubik's cube et des parties de Puissance 4 géantes.

Le samedi, les étudiants de l'École Bellecour se glisseront dans la peau de stylistes à travers les stands pour composer des looks qu'ils présenteront ensuite sur le podium. Le dimanche, c'est le Conservatoire de la mode vintage, créé dans notre région par Tinka Kempner pour faire survivre l'histoire de grandes maisons françaises de couture, qui fera revivre les codes vestimentaires d'hier, en partenariat avec le comité de Miss Auvergne Rhône-Alpes.

Maillots et sneakers cultes

De quoi y passer la journée (voire le week-end). Lors de cette édition, le salon fait aussi un clin d'œil au sportswear et à la culture sportive, au sport et à son histoire, avec les maillots et sneakers cultes des années 1960 à 2000 et une exposition d'objets de collection.

● **Delphine Givord**



La 31e édition du Marché de la mode vintage qui se déroule samedi 3 et dimanche 4 octobre fait un clin d'œil au sportswear. Des animations comme la célèbre "chasse aux looks" sont au programme. Photo Guillaume Perret (MMV)



Lors de cette 31e édition, le Marché de la mode vintage fait un clin d'œil au sportswear et à la culture sportive, au sport et à son histoire, avec les maillots et sneakers cultes des années 1960 à 2000. Photo Guillaume Perret (MMV)

Repères ▸ Infos pratiques

● **31e Marché de la mode vintage**
À la Sucrière (49/50 quai Rambaud, Lyon 2e).
Samedi 3 octobre de 10 h à 19 h et dimanche 4 octobre de 10 h à 18 h.
Tarifs : prévente et coupe-file à partir de 5 €, sur place 6 € (réduit pour les moins de 25 ans, gratuit pour les PMR et moins de 12 ans).
Nouveauté : billet couplé avec l'exposition AirT de famille au Centre d'échanges de Perrache : 14 € (au lieu de 21).
Animations : ateliers "d'upcycling", expertise d'objets, démonstrations de Rubik's cube, chasse aux looks, défilés de mode, shows de danse… tout le week-end. Foodtrucks sur place.
Site : https://www.marchemodevintage.com/

LE PROGRÈS

DATE : 02/10/2026
SUPPORT : LE PROGRES
● PRESSE ○ WEB ○ TV ○ RADIO
○ RESEAU SOCIAL ○ NEWSLETTER
DIFFUSION : 119 466 exemplaires quotidien

Expertises gratuites par une commissaire-priseur

Sa première expérience, au printemps dernier au 30e Marché de la mode vintage (MMV), a été une telle réussite (elle est déjà revenue depuis au Printemps des Docks) que Maître Amélie Desaize, commissaire-priseur à Paris, est de retour à la Sucrière pour proposer des expertises gratuites. Elle est à la tête de sa propre maison de vente, Maison Enkan, spécialisée dans le domaine de la mode.

Le regard d'une professionnelle agréée par l'État

Elle sera présente tout le week-end au Marché de la mode vintage. Les visiteurs sont invités à aller la rencontrer pour faire estimer leurs objets. « Ils peuvent venir avec bijoux, montres, sacs, tableaux, dessins, objets de décoration ou objets anciens, explique-t-elle.

L'objectif reste le même : permettre au public d'accéder simplement à un métier qui peut parfois sembler impressionnant ou difficile d'accès, et de bénéficier du regard d'une professionnelle agréée par l'État, pour mieux comprendre ce que l'on a entre les mains et en connaître la valeur. Voire, pourquoi pas, recevoir une offre. Les Lyonnais lui avaient apporté de nombreux objets lors du dernier MMV, dont un véritable petit trésor : l'un des premiers sacs à main Hermès, mis en vente chez Drouot peu de temps après (adjugé à plus de 2 000 euros).

« Cette fois, les visiteurs auront aussi la possibilité de prendre rendez-vous en amont pour leur expertise, et de bénéficier ainsi d'une entrée gratuite », assure Maître Amélie Desaize.

● D.G.



Samedi 3 et dimanche 4 octobre, Me Amélie Desaize, commissaire-priseur à Paris, revient au Marché de la mode vintage proposer ses expertises. Photo fournie par la Maison Enkan

Expertises gratuites tout le week-end sur le Marché de la mode vintage. Rendez-vous par téléphone au 07.86.41.81.12 (une entrée gratuite offerte pour toute prise de rendez-vous au préalable)

LE PROGRÈS

DATE : 02/10/2026
SUPPORT : LE PROGRES
● PRESSE ○ WEB ○ TV ○ RADIO
○ RESEAU SOCIAL ○ NEWSLETTER
DIFFUSION : 119 466 exemplaires quotidien

Un Marché de la mode vintage très sportif



Photo Guillaume Perret (MMV)

LE PROGRÈS

DATE : 02/10/2026
SUPPORT : LE PROGRES
● PRESSE ○ WEB ○ TV ○ RADIO
○ RESEAU SOCIAL ○ NEWSLETTER
DIFFUSION : 119 466 exemplaires quotidien

Tout le week-end à La Sucrière

Le Marché de la mode vintage se la joue sport



La 31e édition du Marché de la mode vintage revient samedi 3 et dimanche 4 octobre avec pour thème, le sport, son histoire et sa culture. Des milliers de visiteurs sont attendus dans les allées pour dénicher maillots et sneakers cultes des années 1960 à 2000. Photo Guillaume Perret (MMV)

Pages 2-3

LE PROGRÈS

DATE : 02/10/2026
SUPPORT : LE PROGRES
● PRESSE ○ WEB ○ TV ○ RADIO
○ RESEAU SOCIAL ○ NEWSLETTER
DIFFUSION : 119 466 exemplaires quotidien

Éric Gerardi, exposant, rêve du maillot de Roberto Baggio

Pour la 30e édition du Marché de la mode vintage, en mars dernier, il avait volontiers prêté d'anciens jouets de sa collection pour illustrer le thème du "Retour en enfance". C'est donc tout naturellement qu'avec celui de cette édition d'automne qui se déroule samedi 3 et dimanche 4 octobre à La Sucrière (Lyon 2e), "le sport, son histoire et sa culture", les organisateurs se sont une nouvelle fois tournés vers lui : il a aussi des articles de collection plein son vestiaire !



Eric Gerardi, collectionneur et exposant au Marché de la mode vintage ce week-end. Photo fournie par Eric Gerardi

« Le sportswear est à la mode dans le vintage »

Il exposera des maillots, des chaussures dans leur boîte d'origine, de vieux ballons, des sacs de sport vintage, une rare paire de skis des années 1950… Un tout petit échantillon des trésors qu'il garde jalousement sous clé.

« Voilà déjà quelques années que le sportswear est à la mode dans le vintage, avec les vestes Adidas, les sweats Nike… Mais là, on assiste à un grand boom : celui des vieux maillots de foot, qui sont hyper cotés sur le marché, et peuvent valoir plusieurs milliers d'euros, analyse Eric Gerardi. Ce sont à la fois ceux de joueurs connus, ceux de grandes équipes, portés ou non. Il est très difficile de retracer l'histoire d'un maillot, surtout avant les années 1980 : il n'y avait pas de boutique, et à moins qu'un joueur vous ait remis le sien en mains propres, difficile de savoir si c'est un vrai ! ».

Sa plus belle pièce ? « Un maillot de l'Olympique lyonnais de 1981, avec une très belle feutrine, sûrement porté. » Le maillot de ses rêves ? « Mon Graal, inaccessible, mais je suis réaliste ça n'arrivera pas à moins de gagner au loto, ça serait de trouver un maillot porté par mon idole ultime, Roberto Baggio (*mythique N°10 de la Squadra Azzura italienne dans les années 90, surnommé le divin Codino, le divin à la queue-de-cheval*). Un poète. Pour sa conception du foot et de la vie. »

Eric Gerardi, Lyonnais aujourd'hui domicilié dans la vallée de l'Azergues, collectionne les maillots de football (il en a fait en amateur), mais pas seulement. Ce chef d'équipe dans la grande distribution de 54 ans est un collectionneur invétéré mais aussi un passionné de chine. « Surtout les jouets anciens, que je collectionne depuis 30 ans et chine avec assiduité depuis 20. Ça prend plusieurs centaines de m² ! ».

Il pense connaître l'origine de cette passion : « Je suis né en 1972, et au contact de mes enfants et de mes petits-enfants je me suis rendu compte que nous, on n'avait pas 50 jouets, et le peu qu'on avait, on y était très attaché, c'étaient des trésors absolus avec lesquels on passait des heures. Ils ont été perdus ou donnés par nos parents mais à un moment, à l'âge adulte, on a envie de replonger dans notre enfance… Je peux vous assurer que les miens, je les ai tous récupérés dans mes collections : un Goldorak, le bateau-pirate Playmobil et un Big Jim ! ».

Habitué depuis plusieurs éditions du MMV, sa boutique n'a pas de nom « mais j'ai toujours le même stand : je suis le dernier dans la grande salle avant d'entrer dans la petite ! Ce que j'aime ici, et qu'on ne trouve pas forcément dans les brocantes et les vide-greniers, c'est le partage avec les gens, discuter, partager des anecdotes sur les objets… J'apprends plein de choses ! ».

DATE : 02/10/2026
SUPPORT : LYON DEMAIN.FR
○ PRESSE ● WEB ○ TV ○ RADIO
○ RESEAU SOCIAL ○ NEWSLETTER
TRAFIC : NC

Lien : Toute l'actualité du vendredi 2 octobre 2026 à Lyon - Lyon Demain

Toute l'actualité du vendredi 2 octobre 2026 à Lyon

vendredi 02 octobre 2026 11:12 Gérald Bouchon



Retrouvez aussi le Quart d'Heure Lyonnais de Lyon Demain sur les antennes de Radio Pluriel (Lyon). Radio Salam (Lyon, Saint-Etienne et Bourg) et Radio Arménie (Lyon et Vienne)

Avis aux amateurs de fripes et de rétro : ce week-end, c'est le **Marché de la mode vintage**. Pour cette 31e édition, **la Sucrière** prend des allures de vestiaire géant. Le thème à l'honneur ? Le sport, avec une sélection de **maillots cultes et de sneakers collector** des années 1960 à 2000. Sur place, plus d'une centaine d'exposants réunis...

DATE : 02/10/2026
SUPPORT : EUROPESAYS.COM
○ PRESSE ● WEB ○ TV ○ RADIO
○ RESEAU SOCIAL ○ NEWSLETTER
TRAFIC : NC

Lien : [Que faire à Lyon ce week-end ? (les 2, 3 et 4 octobre 2026) - France | République française]



Plus de 20°C début octobre, des lycées bloqués et quelques effluves de lacrymo : Lyon vit décidément une rentrée un peu particulière. Mais pas question de rester enfermés samedi et dimanche pour autant ! Ce week-end, à Lyon, on profite du beau temps pour filer au festival food Sur place où à emporter, chiner au Marché de la Mode Vintage, encourager les coureurs du Run in Lyon et profiter de toutes les bonnes raisons de sortir.

DATE : 02/10/2026

SUPPORT : ABITIBI (STORY IG)

○ PRESSE ○ WEB ○ TV ○ RADIO

● RESEAU SOCIAL ○ NEWSLETTER

FOLLOWERS : 226



DATE : 02/10/2026

SUPPORT : OU SORTIR LYON (IG)

○ PRESSE ○ WEB ○ TV ○ RADIO

● RESEAU SOCIAL ○ NEWSLETTER

FOLLOWERS : 63,2 K

Lien :
https://www.instagram.com/p/Dd9Se_TDPx6/?img_index=1&stkn=MW4wbHJvc255dWJ2dw%3D%3D





DATE : 02/10/2026

SUPPORT : LE BONBON (FB)

○ PRESSE ○ WEB ○ TV ○ RADIO

● RESEAU SOCIAL ○ NEWSLETTER

FOLLOWERS : 225 K

Lien :
https://www.facebook.com/BonbonLyon/posts/pfbid029wB8ZKgH48wb1A78kVt8BwgJ2cUz4d5URhKSRYveRSxEgcugMe9VC4tEdCBPpEp5l

PARTENAIRE



DATE : 02/10/2026

SUPPORT : LE BONBON.FR

○ PRESSE ○ WEB ○ TV ○ RADIO

● RESEAU SOCIAL ○ NEWSLETTER

FOLLOWERS : 225 K

Lien :
https://www.lebonbon.fr/lyon/bons-plans/que-faire-lyon-ce-week-end/?fbclid=IwY2xjawUwSxZleHRuA2FlbQIxMABwZG9mBWJyaWQRMXByRmR5R2V2NEdXYWg2QmtzcnRjBmFwcF9pZBAyMjIwMzkxNzg4MjAwODkyAAEeY6pJSLTRLT008ekd5YzR7JoBhjn5vUVaRK05ESDvKnS_ZqheIhbGKkeQ2Uo_aem_pQUyV4Hqt5OPHKzP4_bncw

PARTENAIRE

Marché de la Mode Vintage @ La Sucrière



Le Marché de la Mode Vintage revient pour sa 31e édition, placée sous le signe du sport ! Une centaine d'exposants proposeront vêtements vintage, seconde main, déco, bijoux et objets cultes. Au programme également : DJ sets, défilés, ateliers d'upcycling, chasse aux looks et food-court. L'occasion parfaite de dénicher des pépites tout en faisant le plein d'inspiration rétro.

49-50 quai Rambaud - Lyon 2e
Samedi 3 octobre de 10h à 19h et dimanche 4 octobre de 10h à 18h
Entrée : 5 € en prévente, 6 € sur place et 5 € pour les -25 ans

DATE : 02/10/2026
SUPPORT : LE DAUPHINE LIBERE.COM
○ PRESSE ● WEB ○ TV ○ RADIO
○ RESEAU SOCIAL ○ NEWSLETTER
TRAFIC : 2 009 544 visiteurs unique / mois

Lien : [Lyon. Marché de la mode vintage : il va y avoir du sport !]

Lyon

Marché de la mode vintage : il va y avoir du sport !

Le Marché de la mode vintage revient pour une 31e édition (il y en a désormais deux par an) à la Sucrière (Lyon 2e) samedi 3 et dimanche 4 octobre. Au programme : les classiques qui ravissent à chaque fois les milliers de visiteurs mais aussi un thème, le sport, son histoire et sa culture, avec des articles cultes des années 1960 à 2000. Prêts à entrer sur le terrain ?

Delphine Givord - 02 oct. 2026 à 19:22 - Temps de lecture : 2 min

Ajoutez-nous à vos sources préférées



Le 31 e Marché de la mode vintage qui se déroule samedi 3 et dimanche 4 octobre fait un clin d'œil au sportswear. Photo Guillaume Perret (MMV)

C'est reparti pour un match que le Marché de la mode vintage (MMV), qui organise ce week-end sa 31e édition à la Sucrière (Lyon 2e), a déjà gagné : célébrer l'arrivée de l'automne (si si, il est bien là) avec sa grand-messe de vêtements, accessoires et objets déco revenus du passé avec style.

“Chasse aux looks” et défilés de mode

Le rendez-vous rassemble à chaque édition (il y en a désormais deux par an) plusieurs milliers de visiteurs sur les deux jours et est devenu une véritable institution à Lyon, déployée dans une poignée d’autres villes.

Au programme, ce qui fait le succès du MMV : une centaine d’exposants mais aussi des animations comme la célèbre “chasse aux looks” (qui consiste à repérer les looks les plus travaillés du salon), des ateliers “d’up-cycling” (pour donner une seconde vie aux vêtements et objets), des expertises gratuites proposées par une commissaire-priseuse, des défilés de mode, des DJ sets, mais aussi des démonstrations de Rubik’s cube et des parties de Puissance 4 géantes.

Le samedi, les étudiants de l’ École Bellecour se glisseront dans la peau de stylistes à travers les stands pour composer des looks qu’ils présenteront ensuite sur le podium. Le dimanche, c’est le Conservatoire de la mode vintage, créé dans notre région par Tinka Kemptner pour faire survivre l’histoire de grandes maisons françaises de couture, qui fera revivre les codes vestimentaires d’hier, en partenariat avec le comité de Miss Auvergne-Rhône-Alpes.

De quoi y passer la journée (voire le week-end). Lors de cette édition, le salon fait aussi un clin d’œil au sportswear et à la culture sportive, au sport et à son histoire, avec les maillots et sneakers cultes des années 1960 à 2000 et une exposition d’objets de collection.

Repères - Infos pratiques

- **31e Marché de la mode vintage à la Sucrière (49/50 quai Rambaud, Lyon 2e) ce samedi 3 octobre de 10 h à 19 h et dimanche 4 octobre de 10 h à 18 h.**

Tarifs : prévente et coupe-file à partir de 5 €, sur place 6 € (réduit pour les moins de 25 ans, gratuit pour les PMR et moins de 12 ans). Nouveauté : billet couplé avec l’exposition AirT de famille au Centre d’échanges de Perrache, 14 € (au lieu de 21).

Animations : ateliers “d’upcycling”, expertise d’objets, démonstrations de Rubik’s cube, chasse aux looks, défilés de mode, shows de danse… tout le week-end. Foodtrucks sur place.

Site :https://www.marchemodevintage.com/

DATE : 02/10/2026
SUPPORT : VALEURS ACTUELLES.COM
○ PRESSE ● WEB ○ TV ○ RADIO
○ RESEAU SOCIAL ○ NEWSLETTER
TRAFIC : 749 673 visiteurs unique / mois

Lien : Fête de la science en Île de France, chine en folie à Lyon, concerts... des idées de sortie le week-end du 3 et 4 octobre dans vos régions - Valeurs actuelles

Fête de la science en Île de France, chine en folie à Lyon, concerts... des idées de sortie le week-end du 3 et 4 octobre dans vos régions

De l'Île-de-France à la Corse, en passant par la Provence, la Bretagne ou l'Occitanie, les territoires français regorgent de fêtes et de traditions qui traversent les générations. Des fêtes gastronomiques aux concerts de musique classique, en passant par les rencontres littéraires : voici notre sélection de sorties à ne pas manquer ce week-end, pour profiter en famille d'une France vivante, populaire et fière de ses traditions.

En Auvergne-Rhône-Alpes, chine en folie au marché de la mode vintage

Pour chiner une pièce de mode iconique, indispensable au dressing, ou la lampe années soixante qui trônera bientôt dans le salon, le marché de la mode vintage rassemble une centaine de professionnels, collectionneurs et particuliers et ce depuis 2001. A la Sucrière, dans le 2e arrondissement de Lyon, objets et accessoires des années 50 à 90 voisinent avec des créations *upcycling* dans un esprit immersif, ponctué de défilés et shows de danse. L'édition 2026 remet deux jeux cultes au goût du jour : le rubik's cube, alliant adresse et rapidité, ainsi que Puissance 4, pour une partie de stratégie combinatoire abstraite. Et comme lors de chaque édition, l'incontournable chasse aux looks avec un jury à la recherche des visiteurs les plus stylés.

DATE : 03/10/2026

SUPPORT : MOOD MAGAZINE (IG)

○ PRESSE ○ WEB ○ TV ○ RADIO

● RESEAU SOCIAL ○ NEWSLETTER

FOLLOWERS : 5 136

Lien :
https://www.instagram.com/p/Dd_bRgdjIWo/?img_index=1&stkn=MWVrOGQ1dmQ0cTYweg%3D%3D

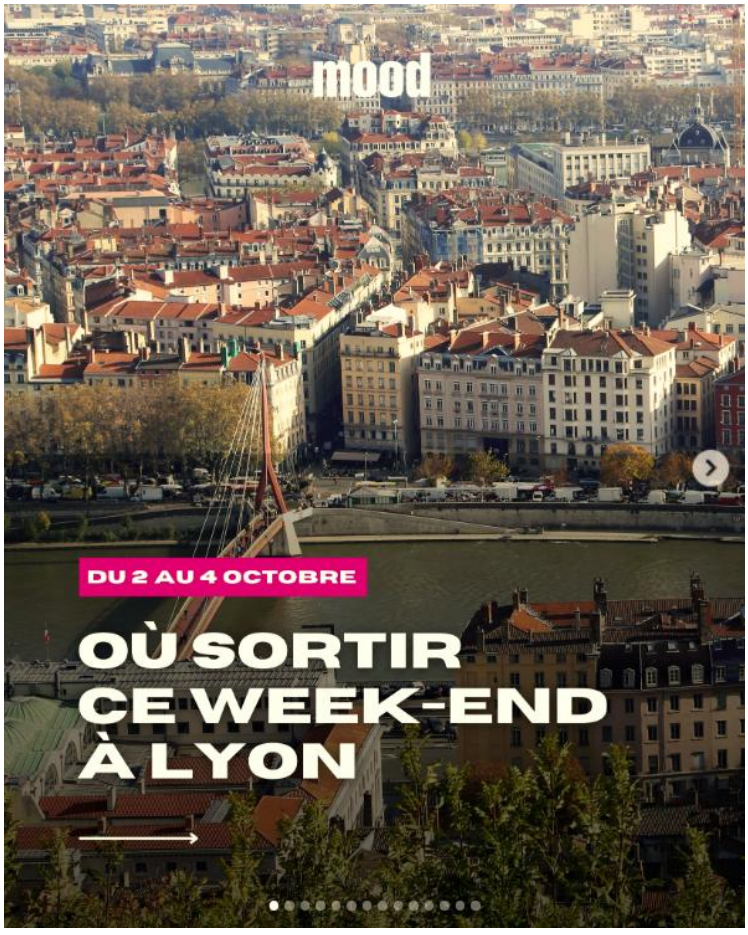



DATE : 03/10/2026

SUPPORT : HUGO DECRYPTE LYON (IG)

○ PRESSE ○ WEB ○ TV ○ RADIO

● RESEAU SOCIAL ○ NEWSLETTER

FOLLOWERS : 279 K

Lien : https://www.instagram.com/p/Dd_tv_NDRfW/?img_index=2&stkn=YmpmY3lzZXA3b2Jz





DATE : 03/10/2026

SUPPORT : LE RADAR LYONNAIS (STORY IG)

○ PRESSE ○ WEB ○ TV ○ RADIO

● RESEAU SOCIAL ○ NEWSLETTER

FOLLOWERS : 7 862



DATE : 03/10/2026

SUPPORT : POPPY_MAGDA (STORY IG)

○ PRESSE ○ WEB ○ TV ○ RADIO

● RESEAU SOCIAL ○ NEWSLETTER

FOLLOWERS : 6 352



DATE : 03/10/2026

SUPPORT : LYON BONDY BLOG (STORY IG)

○ PRESSE ○ WEB ○ TV ○ RADIO

● RESEAU SOCIAL ○ NEWSLETTER

FOLLOWERS : 1 441



DATE : 03/10/2026

SUPPORT : GOOD TIME (IG)

○ PRESSE ○ WEB ○ TV ○ RADIO

● RESEAU SOCIAL ○ NEWSLETTER

FOLLOWERS : 42,8 K

Lien : https://www.instagram.com/reels/DeCc9nUioZg/

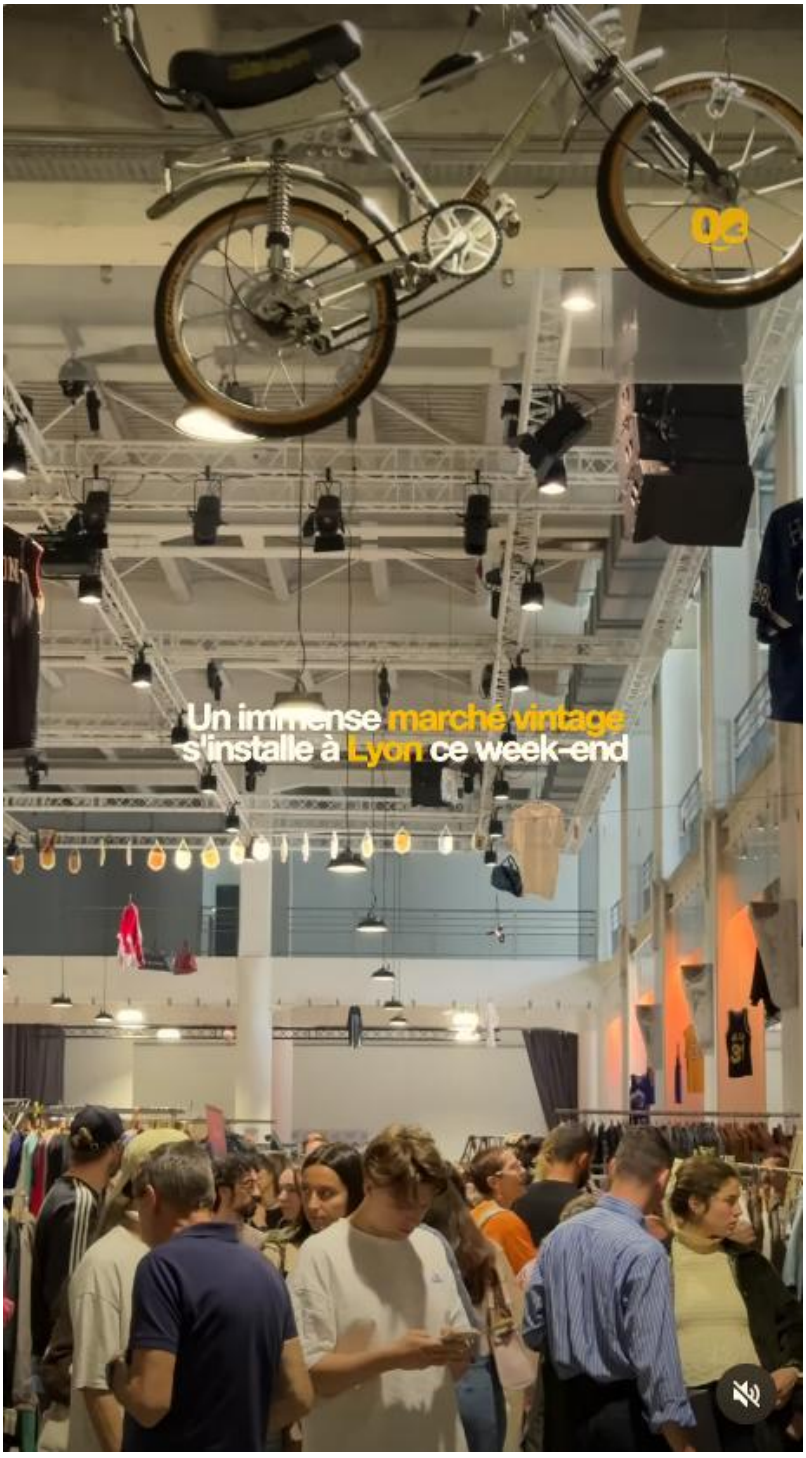

DATE : 03/10/2026

SUPPORT : GOOD TIME (FB)

○ PRESSE ○ WEB ○ TV ○ RADIO

● RESEAU SOCIAL ○ NEWSLETTER

FOLLOWERS : 18 K

Lien : https://www.facebook.com/reel/1776366700151973

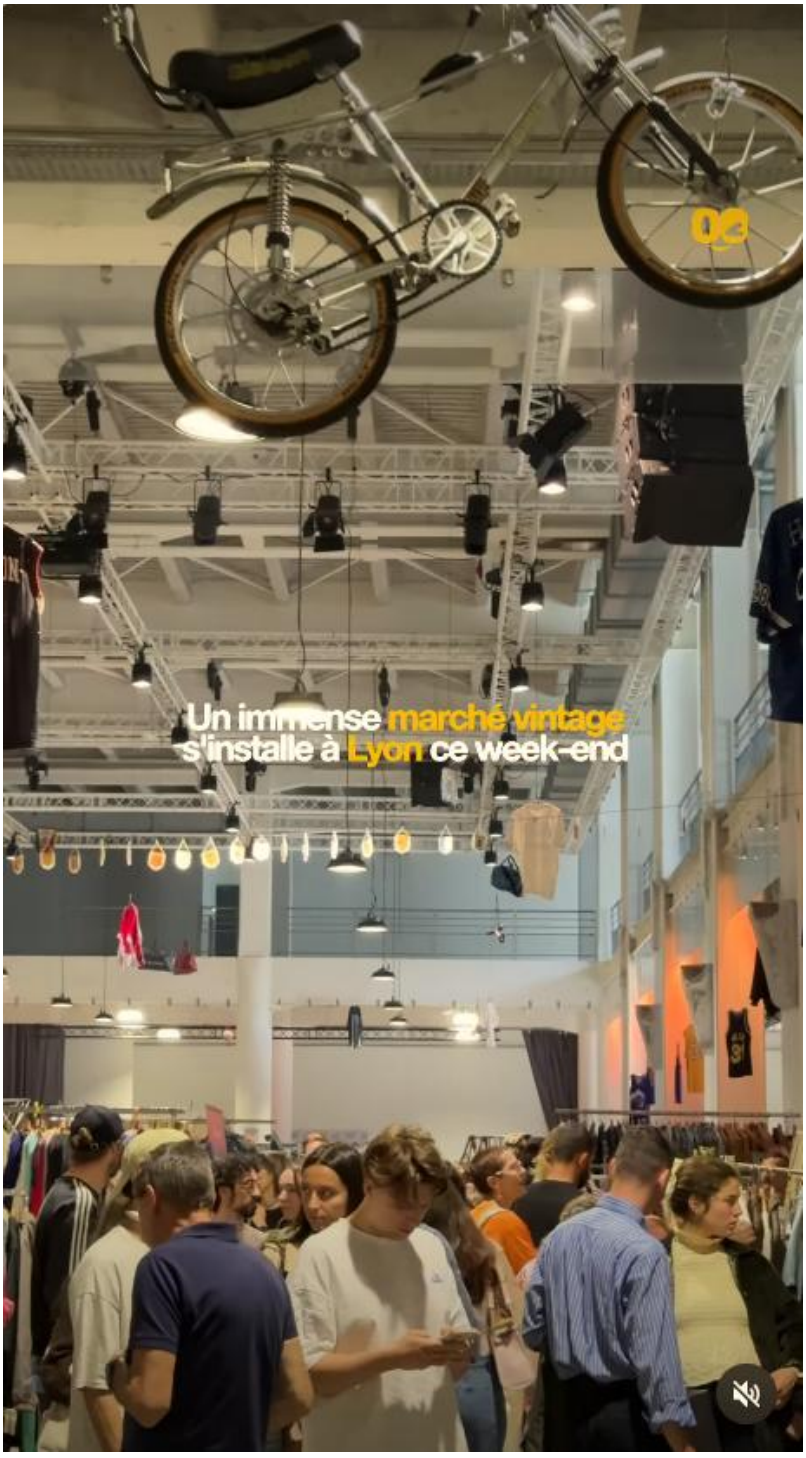

DATE : 03/10/2026

SUPPORT : GOOD TIME (TT)

○ PRESSE ○ WEB ○ TV ○ RADIO

● RESEAU SOCIAL ○ NEWSLETTER

FOLLOWERS : 29 K

Lien : https://www.tiktok.com/@goodtime.lyon/video/7692474298014960929

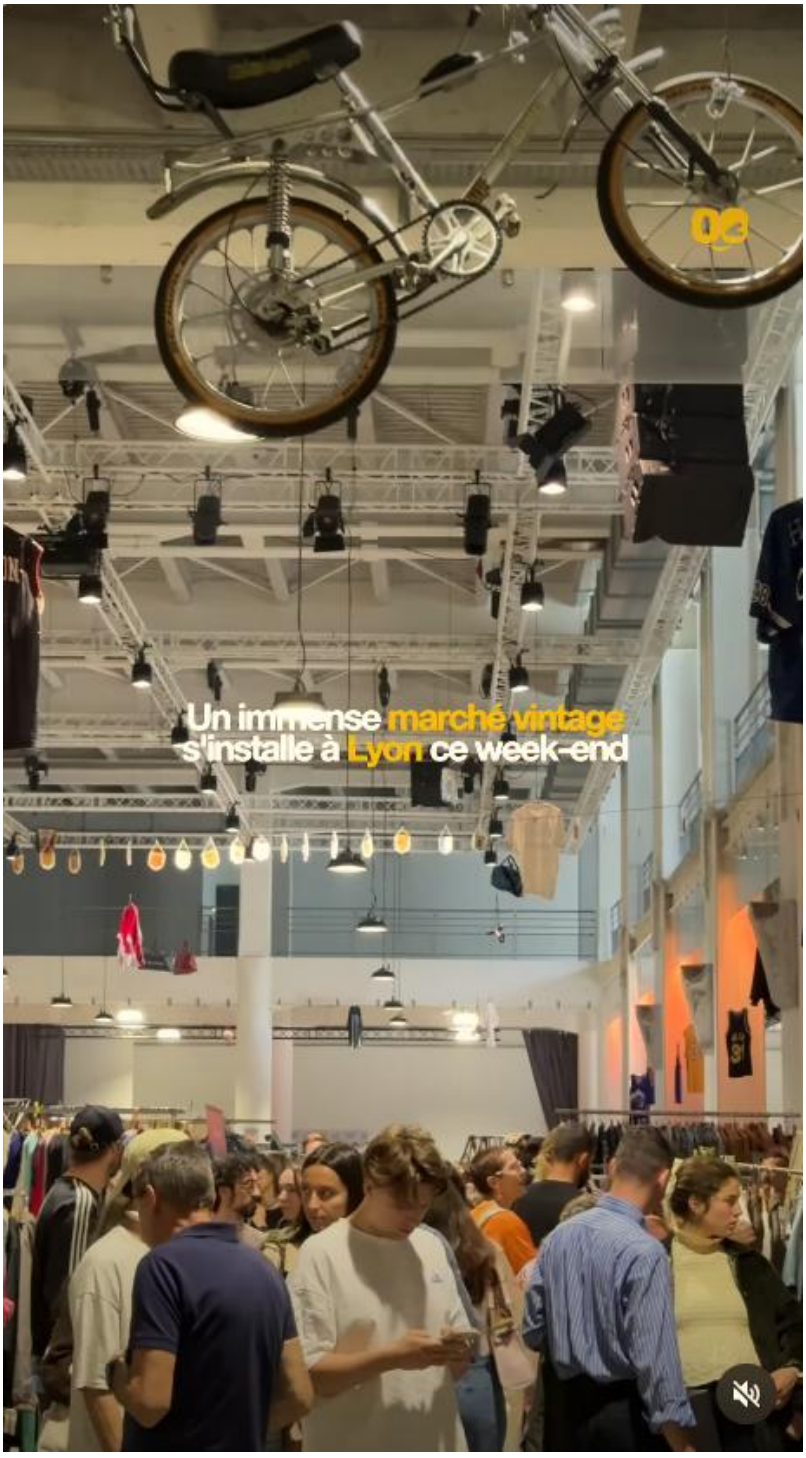

DATE : 03/10/2026

SUPPORT : AUDREYSOLIGNY (IG)

○ PRESSE ○ WEB ○ TV ○ RADIO

● RESEAU SOCIAL ○ NEWSLETTER

FOLLOWERS : 46 400





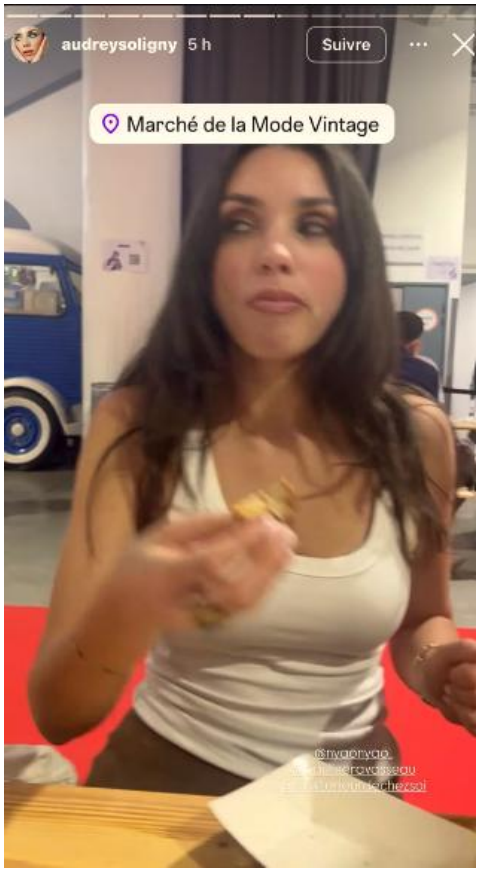

LE DAUPHINÉ Libéré

DATE : 03/10/2026
SUPPORT : LE DAUPHINE LIBERE
● PRESSE ○ WEB ○ TV ○ RADIO
○ RESEAU SOCIAL ○ NEWSLETTER
DIFFUSION : 141 228 tirages quotidien

Lyon

Marché de la mode vintage: il va y avoir du sport!



Le 31e Marché de la mode vintage qui se déroule samedi 3 et dimanche 4 octobre fait un clin d'œil au sportswear.
Photo Guillaume Perret (MMV)

Le Marché de la mode vintage revient pour une 31e édition (il y en a désormais deux par an) à la Sucrière (Lyon 2e) samedi 3 et dimanche 4 octobre. Au programme: les classiques qui ravissent à chaque fois les milliers de visiteurs mais aussi un thème, le sport, son histoire et sa culture, avec des articles cultes des années 1960 à 2000. Prêts à entrer sur le terrain?

C'est reparti pour un match que le Marché de la mode vintage (MMV), qui organise ce week-end sa 31e édition à la Sucrière (Lyon 2e), a déjà gagné : célébrer l'arrivée de l'automne (si si, il est bien là) avec sa grand-messe de vêtements, accessoires et objets déco revenus du passé avec style.

"Chasse aux looks" et défilés de mode

Le rendez-vous rassemble à chaque édition (il y en a désormais deux par an) plusieurs milliers de visiteurs sur les deux jours et est devenu une véritable institution à Lyon, déployée dans une poignée d'autres villes.

Au programme, ce qui fait le succès du MMV: une centaine d'exposants mais aussi des animations comme la célèbre "chasse aux looks" (qui consiste à repérer les looks les plus travaillés du salon), des ateliers "d'up-cycling" (pour donner une seconde vie aux vêtements et objets), des expertises gratuites proposées par une commissaire-priseuse, des défilés de mode, des DJ sets, mais aussi des démonstrations de Rubik's cube et des parties de Puissance 4 géantes.

Le samedi, les étudiants de l'École Bellecour se glisseront dans la peau de stylistes à travers les stands pour composer des looks qu'ils présenteront ensuite sur le podium. Le dimanche, c'est le Conservatoire de la mode vintage, créé dans notre région par Tinka Kemptner pour faire survivre l'histoire de grandes maisons françaises de couture, qui fera revivre les codes vestimentaires d'hier, en partenariat avec le comité de Miss Auvergne-Rhône-Alpes.

De quoi y passer la journée (voire le week-end). Lors de cette édition, le salon fait aussi un clin d'œil au sportswear et à la culture sportive, au sport et à son histoire, avec les maillots et sneakers cultes des années 1960 à 2000 et une exposition d'objets de collection.

● **Delphine Givord**

Repères ► Infos pratiques

● **31e Marché de la mode vintage à la Sucrière** (49/50 quai Rambaud, Lyon 2e) ce samedi 3 octobre de 10 h à 19 h et dimanche 4 octobre de 10 h à 18 h.

Tarifs : prévente et coupe-file à partir de 5 €, sur place 6 € (réduit pour les moins de 25 ans, gratuit pour les PMR et moins de 12 ans). Nouveauté : billet couplé avec l'exposition AirT de famille au Centre d'échanges de Perrache, 14 € (au lieu de 21).

Animations : ateliers "d'upcycling", expertise d'objets, démonstrations de Rubik's cube, chasse aux looks, défilés de mode, shows de danse… tout le week-end. Foodtrucks sur place.

Site : https://www.marchemodevintage.com/

DATE : 04/10/2026

SUPPORT : MOBERS.FR (STORY IG)

○ PRESSE ○ WEB ○ TV ○ RADIO

● RESEAU SOCIAL ○ NEWSLETTER

FOLLOWERS : 3 889

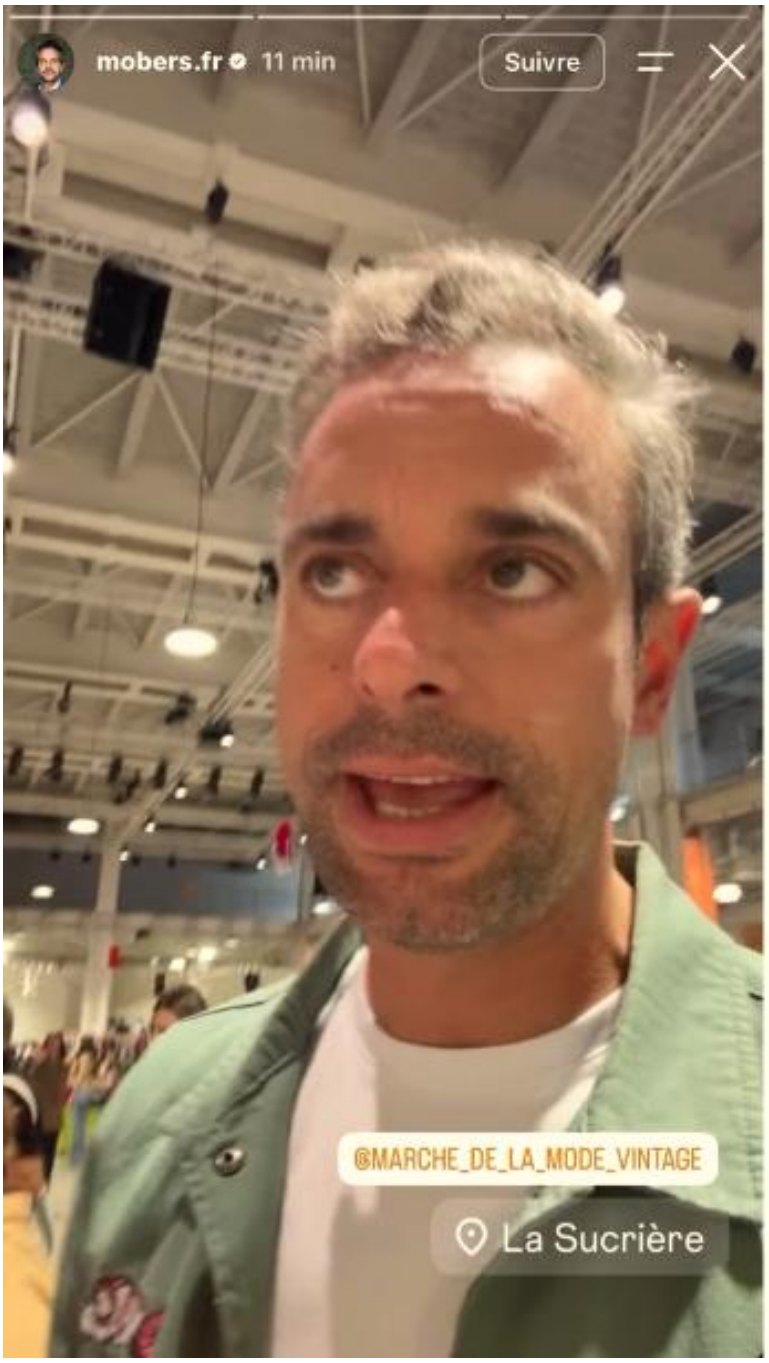

DATE : 04/10/2026

SUPPORT : GIRLS TAKE LYON (STORY IG)

○ PRESSE ○ WEB ○ TV ○ RADIO

● RESEAU SOCIAL ○ NEWSLETTER

FOLLOWERS : 8 225



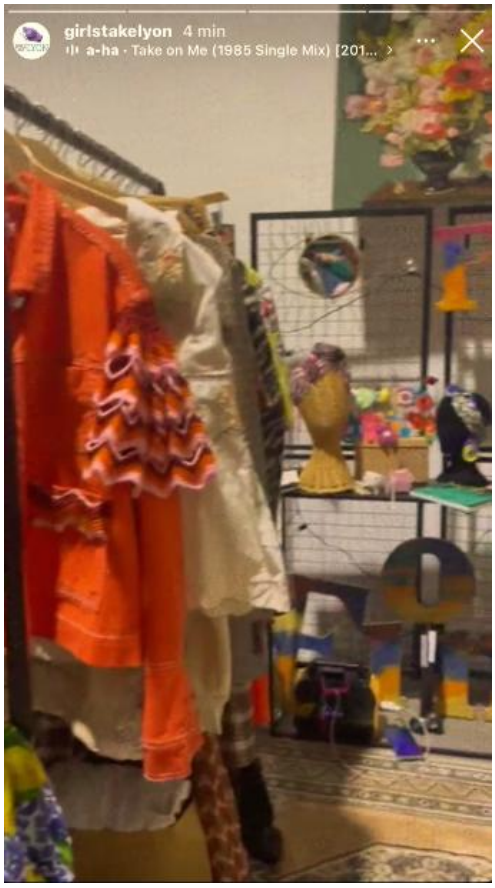



DATE : 04/10/2026

SUPPORT : BRADELY.KCH (IG)

○ PRESSE ○ WEB ○ TV ○ RADIO

● RESEAU SOCIAL ○ NEWSLETTER

FOLLOWERS : 46,6 K

Lien : https://www.instagram.com/reels/DeEc4mNxNKH/



DATE : 04/10/2026

SUPPORT : MYLANA_NSA (IG)

○ PRESSE ○ WEB ○ TV ○ RADIO

● RESEAU SOCIAL ○ NEWSLETTER

FOLLOWERS : 10,6 K



DATE : 04/10/2026

SUPPORT : MYLANA_NSA (IG)

○ PRESSE ○ WEB ○ TV ○ RADIO

● RESEAU SOCIAL ○ NEWSLETTER

FOLLOWERS : 10,6 K

Lien : https://www.instagram.com/p/DeE8MIdiDcx/?img_index=1



Beaux Quartiers

DATE : 08/10/2026
SUPPORT : BEAUX QUARTIERS
● PRESSE ○ WEB ○ TV ○ RADIO
○ RESEAU SOCIAL ○ NEWSLETTER
DIFFUSION : 20 000 tirages quotidien

Apprendre **à chiner**

Dans le cadre des activités du Conservatoire de la mode vintage, Tinka Kempter organise régulièrement des ateliers pour apprendre à chiner. Ouverts à toutes, ils se déroulent dans un climat bon enfant, où novices et expertes s'affrontent en équipe.

1 Malle aux trésors

D'une grande malle, Tinka tire une soixantaine de pièces, qu'elle divise en deux tas. Chaque groupe a pour mission d'identifier le maximum de vêtements vintage. Les pièges sont nombreux: un superbe pull en alpaga ou un sweat-shirt façon Prince de Galles, malgré les apparences, ne répondent pas forcément aux critères du vintage! Chaque participante se plaît à toucher les matières, à observer les finitions, à lire les étiquettes... jusqu'à reconnaître avec certitude une jupe en tweed 100 % laine avec doublure en rayonne (fibre de cellulose), une robe pop typique des années *Swinging London*, une chemise de nuit des années 1980 upcyclée, une blouse Vichy en cotonnade, une chemise avec double patte de boutonnage et couture anglaise... Tinka en profite pour partager ses « petits trucs » pour repérer le vintage: la laine qui gratte, les zips rigides, les étiquettes tissées... Autant de précieuses informations que d'anciennes ouvrières du textile, présentes ce soir-là, viennent approuver et compléter.



AGENDA

Samedi 3 et dimanche 4 octobre, à la Sucrière, à Lyon : défilé au Marché de la mode vintage, avec la participation des candidates Miss France, section Grand Lyon.

Samedi 17 octobre, à la salle polyvalente de La Buisse : atelier apprendre à chiner et exposition de portraits d'anciennes ouvrières des marques iséroises disparues au salon Fest'in Textile.

Fin octobre : sortie du livre *Elles ont habillé la France* aux Éditions Antimite.

Conservatoire de la mode vintage. 45, avenue de Paviot, à Voiron. 06 62 57 48 22.