MARKET PROD

COMMUNIQUE DE PRESSE
Juillet 2020

Le Marché de la Mode Vintage revient à Annecy !
Rendez-vous les 28 & 29 novembre à l'Espace Rencontre en mode « BACK TO BASIC »

Après un lancement prometteur à l'automne dernier, le Marché de la Mode Vintage réinvestit l'Espace Rencontre à Annecy-le-vieux pour une 2ème édition programmée les 28 & 29 novembre 2020.
Les visiteurs pourront **chiner et acheter en direct des pièces vintage** au plus de **100 marchands** réunis sur les **2600m²** de l'Espace Rencontre dans un cadre verdoyant au pied des Alpes !

MODE | DECO | LUXE | CREATEURS | LIFESTYLE

Tout un univers produits **seconde main** et des **animations** ; **Dj's, Danse, Fashion Look Contest, Tattoo, old cars, Barber, Gaming, Food Court**… Plus qu'un événement marchand, le « MMV » est donc **une fête** !
Chaque année, il fait le **zoom sur les tendances vintage** et les nouveaux modes de consommation ! Plus que jamais dans la mode, la décoration, **le style doit parler à tous au delà du genre et de l'âge**. Les marques et les consommateurs empruntent la direction d'une **consommation raisonnée en adéquation avec l'environnement.**
Les visiteurs pourront chiner de la déco et de la mode vintage des années 50 aux années 2000 (jean's Levis, lunettes de soleil Wayfarer Ray Ban, sneakers collectors Nike Air Jordan 1, Adidas Gazelle, etc…), des vêtements en provenance des USA, du Japon et de toute l'Europe, des accessoires de luxe (Dior, Hermès, Chanel…), des bijoux ou pièces uniques de collection couture (trench coat Burberry, veste Chanel, jupe Courrèges, blazer YSL…).
Le MMV à Annecy proposera donc un **retour au style basique**, aux valeurs sûres, aux vêtements de marque, au chic absolu ! Le **slow fashion** est véritablement entré dans les mœurs. Petits prix et **consommation responsable** participent au succès du vintage en général. Les visiteurs pourront cette année encore, **à Annecy**, acheter, chiner des pépites vintage ou tout simplement s'imprégner des tendances du moment !

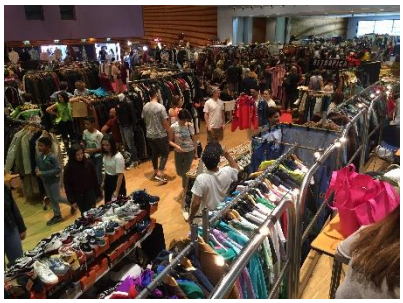

*Le **Marché de la Mode Vintage** est né à **Lyon** en 2001. C'est la société lyonnaise **MARKET PROD** qui a repris la marque le 16 octobre 2015 dans l'objectif de déployer l'événement, devenu une référence en matière de MODE & de VINTAGE en France. MARKET PROD organise aussi les salons artisans & créateurs ID d'ART à Annecy, Colmar et Lyon, et Le Printemps des Docks à Lyon.*

INFOS PRATIQUES

Dates : 28 & 29 novembre 2020
Lieu : Espace Rencontre,
39 route de Thônes 74940 ANNECY
Parking Gratuit
Accès :
Bus Rythmo 1 > Arrêt Poisy – Parc des Glaisins
Bus 5 > Arrêt Piscine Patinoire – Glaisins
Horaires : Samedi & dimanche 10h/ 19h
Tarif : Prévente 5€, Gratuit – 12 ans,
6€ sur place (Billetterie coupe-fil)

CONTACT PRESSE : **Claire ROMARIE-POIRIER**
claire@market-prod.com **04.78.92.68.17**

*Retrouvez toute l'actualité du MMV et les outils presse sur **www.marchemodevintage.com***

Marché de la Mode Vintage

28.29 NOVEMBRE 2020

ESPACE RENCONTRE ANNECY

BACKtoBASIC

UN ÉVÉNEMENT

MARKET PROD

#WEAREMMV MARCHEMODEVINTAGE.COM