COMMUNIQUÉ DE PRESSE

TOULON, 14 ET 15 NOVEMBRE 2026

LE VINTAGE FAIT SON GRAND RETOUR À TOULON POUR UNE 3ÈME ÉDITION AU PALAIS NEPTUNE



Après le succès des précédentes éditions, le Marché de la Mode Vintage revient au Palais Neptune à Toulon, les samedi 14 et dimanche 15 novembre 2026, pour un week-end placé sous le signe du vintage, de la seconde-main et de la culture rétro.

Pendant deux jours, plus de 80 exposants venus de toute la France investiront le Palais Neptune pour proposer une sélection pointue autour de la mode vintage, des accessoires, du luxe, de la décoration, des vinyles et de l'upcylcing. Un rendez devenu incontournable pour les passionés de vintage, les chineurs, les collectionneurs et tous ceux qui souhaitent consommer autrement.

Le Marché de la Mode Vintage proposera une programmation riche :

Côté expositions "Retour en enfance" réunit des jouets cultes des années 50 aux années 90, tandis que l'exposition "30 objets iconiques" sera consacrée à des pièces emblématiques ayant marqué plusieurs générations.

Côté animations, les visiteurs pourront profiter de DJ sets, chasse aux looks, expertise d'objets et de bijoux anciens, démonstrations de Rubik's Cube, rétrogaming...

L'espace rétrogaming, mis en place par l'association "La Cave aux Noobs", proposera des bornes d'arcade et des consoles rétro, ainsi que des casques de réalité virtuelle pour s'immerger dans une chambre des années 90 et replonger dans l'univers des jeux vidéo cultes.





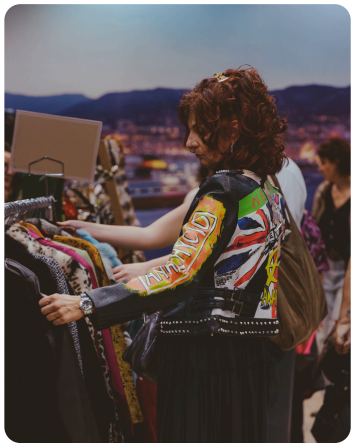



Consommer autrement : le vintage au cœur des nouvelles tendances

Le MMV met en lumière une nouvelle manière de consommer, plus responsable et tournée vers la qualité et la durabilité. À travers la seconde main, le vintage permet de redonner vie à des pièces uniques tout en valorisant le savoir-faire, les matières et les objets qui traversent les décennies sans perdre de leur caractère.

Pensé comme un véritable lieu de découverte, le Marché de la Mode Vintage attire passionnés et curieux en quête de pièces rares et authentiques. Des silhouettes des années 50 au streetwear des années 90, le vintage s'affirme aujourd'hui comme une alternative à la consommation standardisée et une façon plus personnelle d'exprimer son style.



Un rendez-vous festif et familial

Le temps d'un week-end, le Palais Neptune se transformera en véritable terrain de jeu vintage où toutes les générations pourront se retrouver autour d'une même passion pour les époques passées.

Mode, musique, décoration, jeux vidéos rétro ou objets cultes : le Marché de la Mode Vintage promet une expérience immersive et vivante, à partager en famille ou entre amis.

14 — 15 NOVEMBRE TOULON — PALAIS NEPTUNE

INFOS PRATIQUES

Lieu :
Palais des Congrès Neptune - Place Besagne, 83000 Toulon

Accès :
Réseau Mistral / Bus lignes : U/3/15/40/20/6
Arrêt Place du Mûrier
Parkings : Lafayette et/ou Mayol

Dates et horaires :
- samedi 14 novembre de 10h à 19h
- dimanche 15 novembre de 10h à 18h

Tarifs :
Prévente : 5€ jusqu'au vendredi 13 novembre - 23h59
Sur place et en ligne : 6€ (5 € pour les étudiants, sur présentation d'une carte étudiante)
Gratuit pour les moins de 12 ans, PMR et PSH

PRESSE

Pour toute demande d'information ou d'accréditation, merci de contacter :

Ivanhoé
Tel : 04.78.92.68.17
info@ivanhoe.fr
ostamboul@ivanhoe.fr

Un événement produit par Ivanhoé.
www.marchemodevintage.com